



LAMPIRAN

Lampiran 1 : Instrumen Penelitian

Pedoman Observasi

Dalam pengamatan yang dilakukan pada penelitian ini adalah mengamati serta mencari informasi apa yang menjadi motivasi mahasiswa dalam memilih program studi pendidikan agama Islam di IAIN Kendari.

A. Tujuan :

Untuk memperoleh informasi serta data baik mengenai kondisi fisik maupun non fisik mengenai motivasi mahasiswa dalam memilih program studi pendidikan agama Islam di IAIN Kendari.

B. Aspek yang diamati :

1. Alamat /lokasi kampus IAIN Kendari.
2. Lingkungan fisik prodi pendidikan agama Islam.
3. Jumlah mahasiswa prodi pendidikan agama Islam mulai dari angkatan 2014 - 2017.



LEMBAR KUISIONER PENELITIAN

IDENTITAS RESPONDEN

NIM :

Kelas :

Semester:

PETUNJUK PENGISIAN

1. Bacalah pernyataan-pernyataan pada lembar berikut, kemudian pilihlah salah satu dari empat jawaban yang sesuai dengan keadaan anda sesungguhnya atau apa yang anda rasakan, kemudian berilah tanda (X) atau (√) pada kolom jawaban yang tersedia.

Pilihan jawaban yang tersedia adalah :

Sangat setuju (SS): Jika anda sangat setuju dengan pernyataan tersebut.

Setuju (S) : Jika anda setuju dengan pernyataan tersebut.

Tidak Setuju (TS) : Jika anda tidak setuju dengan pernyataan tersebut.

Sangat Tidak Setuju (STS) : Jika anda sangat tidak setuju dengan pernyataan tersebut.

2. Tidak ada jawaban yang BENAR atau SALAH, jawaban anda akan sangat berguna apabila anda menjawab dengan jujur dan sesuai dengan keadaan anda yang sesungguhnya.
3. Jawaban anda tidak akan mempengaruhi nilai mata kuliah anda dan akan dirahasiakan.
4. Atas partisipasi anda, saya ucapkan terima kasih.

No.	Pertayataan	SS	S	TS	STS
1.	Saya ingin jadi guru Pendidikan agama Islam				
2.	Saya memilih program studi PAI berdasarkan pertimbangan saya sendiri				
3.	Saya memilih prodi PAI karena sama dengan jurusan saya saat SMA				
4.	Saya merasa prodi PAI sesuai dengan minat saya				
5.	Menurut orang tua, saya cocok di prodi PAI				
6.	Orang tua memilihkan jurusan untuk saya				
7.	Orang tua saya juga berprofesi sebagai guru PAI				
8.	Orang tua saya hanya mampu membiayai saya di prodi dengan biaya relatif terjangkau				
9.	Biaya kuliah di IAIN Kendari lebih terjangkau dibanding dengan PT(perguruan tinggi) lain di Kendari				

10.	Saya merasa guru memiliki citra yang berbeda dimata masyarakat				
11.	Masyarakat menilai guru PAI memiliki pengetahuan agama yang baik				
12.	Lulusan prodi PAI memiliki kesempatan kerja yang luas				
13.	Guru PAI untuk saat ini sangat dibutuhkan				
14.	Gaji PNS cukup baik				
15.	Saya ingin kuliah di jurusan yang sama dengan teman-teman saya				
16.	Teman saya banyak yang memilih prodi PAI di IAIN Kendari				
17.	Ada alumni sekolah saya yang kuliah di prodi PAI di IAIN Kendari				
18.	Saya merasa adanya lingkungan yang baik dalam mengikuti kuliah di program studi pendidikan agama Islam				
19.	Sarana dan Prasarana prodi PAI sebagai pendukung proses perkuliahan cukup baik				
20.	Dosen di prodi PAI memiliki kualifikasi yang cukup baik				



Pedoman Wawancara

1. Mengapa kamu memilih program studi pendidikan agama Islam?
2. Apakah anda mempertimbangkan biaya kuliah saat memilih program studi ?
3. Apakah orang tua memiliki peran dalam pengambilan keputusan anda dalam memilih program studi pendidikan agama Islam ?
4. Apakah anda telah mencari informasi terkait dengan program studi yang akan pilih ?
5. Apakah teman memiliki peran dalam pengambilan keputusan anda dalam memilih program studi pendidikan agama Islam ?
6. Apakah beberapa teman anda memilih program studi pendidikan agama Islam?
7. Apakah program studi pendidikan agama Islam sesuai dengan kemampuan serta bakat yang anda miliki ?
8. Apakah jurusan yang kamu pilih atas kemauan diri sendiri ?
9. Apakah program studi pendidikan agama Islam sesuai dengan latar belakang pendidikan anda sebelumnya ?
10. Bagaimana pendapat anda tentang program studi pendidikan agama Islam FTIK di IAIN Kendari ?
11. Seperti apakah harapan karir yang anda harapkan setelah lulus ?
12. Bagaimana prospek lapangan kerja bagi lulusan sarjana pendidikan agama Islam menurut anda?

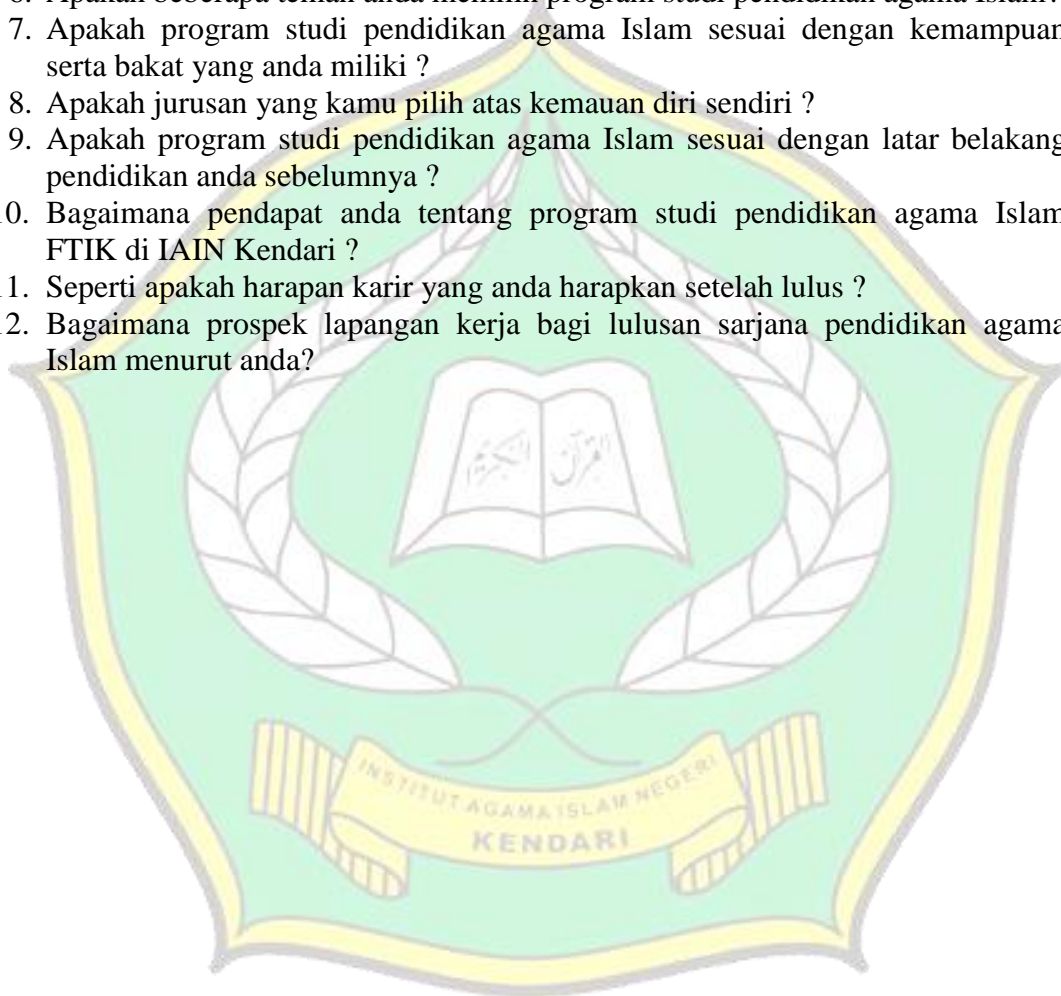

Kisi-kisi Wawancara

Variabel	Sub Variabel	Indikator	Item
Motivasi Mahasiswa	Orang tua	Kontribusi orang tua dalam mempengaruhi keputusan mahasiswa	2, 3
	Teman	Kontribusi teman sebaya dalam memutuskan pilihan program studi	5, 6
	Minat	Keputusan memilih jurusan berdasarkan diri sendiri	1, 8
	Bakat	Kemampuan dan prestasi	7,
Keputusan Memilih Program Studi Pendidikan Agama Islam	Citra Program Studi	Prestasi-prsetasi yang telah dicapai oleh program studi.	10,
	Prospek Lapangan kerja	Peluang pekerjaan yang luas	11, 12
	Latar belakang pendidikan sebelumnya	Kesesuaian antara pendidikan sebelumnya dengan prodi yang dipilih.	9
	Pertimbangan	Mengumpulkan informasi sebelum mahasiswa mengambil keputusan	4

Lampiran 2 : Tabulasi Angket

Minat					ORANG TUA				BIAYA			CITRA GURU		
NO	1	2	3	4	NO	1	2	3	NO	1	2	NO	1	2
1	4	2	4	4	1	3	2	1	1	4	3	1	4	4
2	4	2	3	2	2	3	4	4	2	4	4	2	4	3
3	4	4	3	4	3	3	2	2	3	2	3	3	3	3
4	3	3	3	4	4	3	4	4	4	3	4	4	3	4
5	4	4	4	4	5	4	2	1	5	2	3	5	4	3
6	3	3	3	3	6	2	2	3	6	4	3	6	3	2
7	3	3	3	3	7	2	2	1	7	2	3	7	1	4
8	3	2	4	3	8	3	2	1	8	3	3	8	1	4
9	3	3	3	3	9	4	4	3	9	3	4	9	1	3
10	4	2	2	4	10	2	1	1	10	4	4	10	1	2
11	3	2	2	2	11	3	2	3	11	3	3	11	3	3
12	4	2	4	4	12	4	2	1	12	4	4	12	4	4
13	3	3	3	3	13	4	3	1	13	3	4	13	3	1
14	3	3	3	3	14	4	4	3	14	3	3	14	3	4
15	3	2	3	4	15	4	2	4	15	1	3	15	3	4
16	3	3	3	3	16	3	2	2	16	1	1	16	3	1
17	3	3	4	4	17	3	3	4	17	4	3	17	3	4
18	3	3	4	3	18	4	3	2	18	3	3	18	3	4
19	4	4	4	4	19	4	4	3	19	4	4	19	2	4
20	3	3	3	3	20	4	1	1	20	4	3	20	2	1
21	4	3	3	3	21	3	2	1	21	3	3	21	2	3
22	4	3	3	3	22	3	2	1	22	3	3	22	2	3
23	4	3	3	4	23	3	2	1	23	4	3	23	2	3
24	4	2	1	4	24	3	3	3	24	2	3	24	2	4
25	3	2	3	4	25	3	2	1	25	2	3	25	3	3
26	4	2	3	4	26	3	2	1	26	3	3	26	3	4
27	3	3	3	4	27	3	3	1	27	3	3	27	4	3
28	3	4	4	4	28	3	3	4	28	4	4	28	4	4
29	3	3	3	2	29	2	2	2	29	2	3	29	4	3
30	4	2	3	4	30	4	3	1	30	4	3	30	4	4
31	2	2	3	3	31	2	2	1	31	3	3	31	3	2
32	4	4	4	4	32	4	2	1	32	2	3	32	3	3
33	3	3	3	3	33	4	4	3	33	3	4	33	3	4
34	4	3	4	4	34	4	1	1	34	3	4	34	4	4
35	3	4	2	3	35	3	2	1	35	4	4	35	3	4
36	3	3	2	4	36	4	1	1	36	3	3	36	4	3
37	4	3	4	4	37	4	3	4	37	3	3	37	3	4
38	3	4	4	4	38	3	3	2	38	3	4	38	3	3
39	3	3	3	3	39	3	2	2	39	3	3	39	3	3
40	3	4	4	4	40	4	3	1	40	3	4	40	4	4
41	3	4	3	3	41	3	4	3	41	1	3	41	4	4
42	3	4	3	3	42	3	2	2	42	1	3	42	3	3
43	3	3	3	3	43	1	1	1	43	3	3	43	4	2
44	3	4	3	3	44	1	1	1	44	3	3	44	3	2
45	3	4	3	3	45	4	4	1	45	3	3	45	3	4
46	3	3	3	3	46	3	2	1	46	3	4	46	3	3
47	2	2	2	1	47	2	2	1	47	3	3	47	3	3
48	4	4	4	4	48	4	2	2	48	4	3	48	4	4
49	2	3	3	3	49	3	4	1	49	4	3	49	4	3
50	3	3	3	3	50	4	2	1	50	4	3	50	3	4
51	4	3	4	4	51	3	4	1	51	1	4	51	3	4

prospek Ipngan kerja

NO	1	2	3
1	3	4	2
2	4	3	3
3	3	3	3
4	3	3	3
5	3	4	3
6	2	4	4
7	3	4	3
8	4	4	3
9	3	3	3
10	3	2	3
11	3	2	4
12	2	3	3
13	3	3	4
14	4	3	3
15	4	4	3
16	3	3	3
17	4	4	3
18	4	4	3
19	4	4	4
20	3	4	3
21	2	2	3
22	2	3	3
23	3	4	3
24	3	2	1
25	3	4	3
26	3	3	3
27	3	3	1
28	4	4	4
29	3	3	3
30	4	4	3
31	3	3	3
32	3	3	3
33	3	3	4
34	3	3	3
35	3	4	3
36	2	2	3
37	4	4	3
38	3	3	3
39	3	3	3
40	4	4	1
41	4	3	3
42	4	3	3
43	3	3	3
44	4	3	3
45	4	4	3
46	3	1	3
47	2	2	2
48	3	3	3
49	3	3	3
50	3	3	3
51	4	4	3

KELOMPOK ACUAN

NO	1	2	3
1	2	4	4
2	1	1	4
3	2	3	3
4	1	3	3
5	2	2	2
6	2	2	2
7	2	2	3
8	2	2	3
9	2	3	4
10	3	2	3
11	2	2	2
12	4	1	4
13	1	1	1
14	2	2	2
15	1	1	2
16	1	1	3
17	3	4	3
18	2	3	4
19	1	4	3
20	1	1	1
21	3	2	3
22	2	1	1
23	1	3	3
24	4	3	2
25	2	2	3
26	2	3	3
27	3	3	2
28	2	3	3
29	2	2	2
30	2	2	2
31	1	1	3
32	2	1	3
33	1	1	1
34	3	3	4
35	1	1	3
36	1	1	3
37	3	3	3
38	2	2	2
39	2	2	3
40	1	3	3
41	2	2	2
42	2	2	2
43	3	2	3
44	3	3	3
45	3	3	4
46	4	4	3
47	2	2	2
48	4	4	2
49	2	2	3
50	2	3	3
51	3	1	4

PRODI PAI

NO	1	2	3
1	4	2	2
2	4	4	1
3	4	4	3
4	2	2	2
5	3	3	3
6	3	3	3
7	3	3	3
8	4	3	4
9	4	4	3
10	3	3	1
11	4	2	3
12	4	4	2
13	4	2	2
14	3	3	2
15	4	3	1
16	4	4	2
17	4	3	4
18	4	3	2
19	4	3	2
20	4	3	2
21	4	2	2
22	4	2	2
23	3	4	4
24	3	4	3
25	4	3	3
26	4	4	3
27	4	2	3
28	4	3	2
29	3	3	2
30	4	3	2
31	3	3	2
32	4	4	2
33	3	2	3
34	4	4	2
35	4	4	2
36	4	4	3
37	4	3	3
38	4	4	2
39	3	2	2
40	4	3	4
41	4	4	2
42	4	3	2
43	4	3	1
44	4	3	3
45	3	3	4
46	4	2	1
47	3	3	4
48	4	3	3
49	3	3	3
50	3	4	2
51	3	3	2

Lampiran 3: Hasil Wawancara

HASIL WAWANCARA

a. Wawancara Bersama Linda Anggraini

No	Pertanyaan	Jawaban
1.	Mengapa kamu memilih program studi pendidikan agama Islam?	Sebenarnya karena saya terpaksa, orang tuaku dia suruh saya pilih PAI, dia ingin anaknya menjadi seorang yang lebih Islami.
2.	Apa pekerjaannya orang anda ?	Petani
3.	Alumni sekolah mana?	MAN 1 Konsel
4.	Apakah anda mempertimbangkan biaya kuliah saat memilih program studi?	Tidak
5.	Berarti bisa disini orang tuamu punya peran penting terkait dengan keputusanmu pilih prodi PAI ?	Iya
6.	Apakah anda telah mencari informasi terkait dengan program studi yang akan pilih ?	Tidak
7.	Berarti langsung pilih saja?	Iya
8.	Apakah teman memiliki peran dalam pengambilan keputusan anda dalam memilih program studi pendidikan agama Islam ?	Tidak ada
9.	Apakah beberapa teman anda memilih program studi pendidikan agama Islam?	iya ada tapi sudah menikahmi, dia nda kuliah mi sekarang
10.	Apakah program studi pendidikan agama Islam sesuai dengan kemampuan serta bakat	Tidak, terlalu terlalu banyak matakuliahnya

	yang anda miliki ?	
11.	Apakah jurusan yang kamu pilih atas kemauan diri sendiri ?	Bukan tapi atas kemauan orang tuaku.
12.	Bagaimana pendapat anda tentang program studi pendidikan agama Islam FTIK di IAIN Kendari ?	Mata kuliahnya terlalu susah
13.	Mata kuliah apa yang paling susah?	SKI (sejarah kebudayaan Islam)
14.	Seperti apakah harapan karir yang anda harapkan setelah lulus ?	Bikin usaha
15.	Berarti kamu tidak ingin jadi guru ?	Tidak, susah soalnya
16.	Kamu tidak ingin jadi PNS?	Kalau ada kesempatan ya mau
17.	Bagaimana prospek lapangan kerja bagi lulusan sarjana pendidikan agama Islam menurut anda?	Peluangnya sedikit

b. Wawancara Bersama Nur Ahdianti

No	Pertanyaan	Jawaban
1.	Mengapa kamu memilih program studi pendidikan agama Islam?	Itu karena pilihan orang tuaku, saya tidak ada keinginanku mau jadi guru
	Apakah anda mempertimbangkan biaya kuliah saat memilih program studi?	Kalau soal biaya saya tidak pertimbangkan
2.	Apakah orang tua memiliki peran dalam	Iya

	pengambilan keputusan anda dalam memilih program studi pendidikan agama Islam ?	
3.	Apakah anda telah mencari informasi terkait dengan program studi yang akan pilih ?	Saya cukup mencari seperti bertanya sama teman dan lain-lainnya,dan ternyata setelah saya kuliah saya mulai nyaman dengan PAI.
4.	Apakah teman memiliki peran dalam pengambilan keputusan anda dalam memilih program studi pendidikan agama Islam ?	Sebenarnya tidak, karena itu hari sepupuku yang langsung pilihkan karena bapakku sudah dia pesankan memang suruh pilih PAI, cuman andaikan itu hari sudah ada kaya Biologi pasti saya akan ambil itu.
5.	Apakah ada beberapa teman anda yang memilih prodi PAI ?	Kalau satu sekolahku itu hari iya ada. Kaya mereka Harianti, Nursaleha
6.	Apakah prodi PAI sesuai dengan kemampuan serta bakat yang anda miliki ?	Sesuai ji sebenarnya karena saya bisa saya rasa bicara depan orang banyak, kan nanti kalau kita jadi guru kita akan mengajar depan siswa dan insya allah saya bisaji. Jadi saya rasa sesuaiji dengan bakatku.
7.	Berarti kamu pilih PAI bukan karena maumu sendiri?	Iya bukan
8.	Apakah prodi PAI sesuai dengan latar belakang pendidikan anda sebelumnya?	Sedikit sesuai, karena saya sempatji sekolah di MTS hanya

		<p>pas saya SMA saya nda lanjutkan di MA, tapi bukan penghalang juga karena selama bisa ji kita menyesuaikan.</p>
9.	<p>Bagaiman pendapat anda terkait dengan prodi PAI FTIK di IAIN Kendari?</p>	<p>Sudah cukup bagusmi, kaya fasilitasnya toh sudah tambah bagus dari tahun ke tahun, hanya kalau waktu pertama-pertama kita kuliah saya rasa masih kurang, karena itu hari kita masih pake itu gedung lama untuk kuliah. Sekarang sudah banyak mi dibkin lagi gedung-gedung yang baru.</p>
10.	<p>Seperti apakah harapan karir anda kedepannya setelah lulus?</p>	<p>Saya ingi menerpkan ilmu yang saya dapatkan.</p>
11.	<p>Mau pulang mengajar dikampung halamanmu?</p>	<p>Nanti dilihat, dimana-mana mi saya diterima. Saya ingin juga jadi PNS. Kalau bisa juga saya ingin lanjutkan S2.</p>
12.	<p>Kamu lebih pilih mana mau jadi guru biasa atau mau jadi dosen?</p>	<p>Sebenarnya saya lebih ingin jadi dosen.</p>
13.	<p>Kenapa ingin jadi dosen?</p>	<p>Saya kurang suka itu kalau terikat, kalau dosen diakan lebih kaya luas begitu.</p>
14.	<p>Bagaimana prospek lapangan kerja bagi lulusan sarjana pendidikan agama Islam menurut anda?</p>	<p>Bagus sih, karena guru dia itu dicari, biar kita hanya honor kita dapat.</p>

Wawancara bersama La ode Marbiah

No	Pertanyaan	Jawaban
1.	Mengapa kamu memilih program studi pendidikan agama Islam?	Saya memilih karena latar belakang pendidikan saya cocok dengan pendidikan agama Islam.
13.	Apakah anda mempertimbangkan biaya kuliah saat memilih program studi?	Mempertimbangkan, terutama menyesuaikan dengan ekonomi orangtua. Tapi saya mencoba untuk meyakinkan orangtua bahwa kalau kita sudah kuliah tidak akan terasa.
14.	Jadi menurut anda , apakah kuliah di prodi PAI di IAIN Kendari biaya kuliahnya cukup murah dibandingkan jurusan lain	Tergolong murah
3.	Apakah orang tua memiliki peran dalam pengambilan keputusan anda dalam memilih program studi pendidikan agama Islam ?	Ini pilihan saya sendiri, orangtua saya hanya mendukung apa yang menjadi pilihan saya.
4.	Apakah anda telah mencari informasi terkait dengan program studi yang akan pilih ?	Saya tidak terlalu mencari masalah itu karena memang saya hanya mencari prodi serta kampus yang sesuai dengan latar belakang pendidikan saya sebelumnya.
5.	Apakah teman memiliki peran dalam pengambilan keputusan anda dalam memilih program studi pendidikan	Ada sebenarnya, karena beberapa temanku memang kuliah disini, jadi saya juga memilih kesini.

	agama Islam ?	
6.	Apakah ada beberapa teman anda yang memilih prodi PAI ?	Iya ada
7.	Apakah prodi PAI sesuai dengan kemampuan serta bakat yang anda miliki ?	Iya sesuai, karena memang saya juga senang bicara depan umum. Jadi saya rasa itu modal yang cukup untuk menjadi seorang guru.
8.	Berarti kamu pilih PAI karena maumu sendiri?	Iya atas keamuan saya sendiri
9.	Apakah prodi PAI sesuai dengan latar belakang pendidikan anda sebelumnya?	Iya sesuai , saya alumni dari pondok pesantren Subulusalam desa Ghonsume Kec. Duruka Kab. Muna
10.	Bagaiman pendapat anda terkait dengan prodi PAI FTIK di IAIN Kendari?	Kalau menurut saya prodi PAI itu sangat bagus, sebenarnya butuh kesabaran juga dalam menempuh pendidikan di prodi PAI.
11.	Seperti apakah harapan karir anda kedepannya setelah lulus?	Sebenarnya semua orang mengharpakan bisa cepat-cepat jadi orang sukses ketika lulus kuliah. Tapi rencana saya sebenarnya dari awal kalau ada kesempatan saya ingin melanjutkan S2 dan menjadi seorang dosen.
12.	Bagaimana prospek lapangan kerja bagi lulusan sarjana pendidikan agama Islam menurut anda?	Sebenarnya sempit, karena banyak saingan. Yang penting kita mau berusaha serta rejeki

		masing-masing.
--	--	----------------

Wawancara Bersama Badrun

No	Pertanyaan	Jawaban
1.	Mengapa kamu memilih program studi pendidikan agama Islam?	Karena saya tertarik jadi seorang guru, dan memang latar belakang pendidikan saya sesuai.
2.	Apakah anda mempertimbangkan biaya kuliah saat memilih program studi?	Tidak
3.	Apakah orang tua memiliki peran dalam pengambilan keputusan anda dalam memilih program studi pendidikan agama Islam ?	Ini pilihan saya sendiri, ini semuanya mutlak pilihan saya sendiri.
4.	Apakah anda telah mencari informasi terkait dengan program studi yang akan pilih ?	Saya tidak mencari, tapi saya sudah tau sedikit tentang prodi yang saya pilih.
5.	Apakah teman memiliki peran dalam pengambilan keputusan anda dalam memilih program studi pendidikan agama Islam ?	Sebenarnya iya ada sedikit perannya teman.
6.	Apakah ada beberapa teman anda yang memilih prodi PAI ?	Iya ada
7.	Apakah prodi PAI sesuai dengan kemampuan serta bakat yang anda miliki	Sejauh ini masih sesuai.

	?	
8.	Berarti kamu pilih PAI karena maumu sendiri?	Iya atas keamuan saya sendiri
9.	Apakah prodi PAI sesuai dengan latar belakang pendidikan anda sebelumnya?	Iya sesuai saya lulusan Madrasah Aliyah di PESRI.
10.	Bagaiman pendapat anda terkait dengan prodi PAI FTIK di IAIN Kendari?	Kalau menurut saya prodi PAI itu sangat bagus, terutama terkait dengan sarana dan prasarananya cukup memudahkan mahasiswa dalam proses perkuliahan.
11.	Seperti apakah harapan karir anda kedepannya setelah lulus?	Harapan saya semoga setelah lulus nanti saya bisa menerapkan ilmu yang saya dapatkan dengan baik. Serta menjadikan saya manusia yang lebih baik insya allah.
12.	Bagaimana prospek lapangan kerja bagi lulusan sarjana pendidikan agama Islam menurut anda?	Sebenarnya lapangan pekerjaan untuk lulusan prodi PAI cukup memadai, hanya tinggal dari diri masing-masing saja mampu atau tidak bersaing di dunia pekerjaan nantinya.

Wawancara Bersama Nuruf Fahmi

No	Pertanyaan	Jawaban
1.	Mengapa kamu memilih program studi pendidikan agama Islam?	Karena saya tertarik jadi seorang guru, dan memang latar belakang pendidikan saya sesuai dan orangtua saya juga berprofesi sebagai seorang guru PAI.
2.	Apakah anda mempertimbangkan biaya kuliah saat memilih program studi?	Tidak
3.	Apakah orang tua memiliki peran dalam pengambilan keputusan anda dalam memilih program studi pendidikan agama Islam ?	Ini pilihan saya sendiri, terlepas dari profesi orangtua saya. Orangtua saya membebaskan saya untuk memilih prodi sesuai dengan yang saya inginkan
4.	Apakah anda telah mencari informasi terkait dengan program studi yang akan pilih ?	Saya tidak mencari, tapi saya sudah tau sedikit tentang prodi yang saya pilih, karena mamaku juga dulunya kuliah di prodi PAI.
5.	Apakah teman memiliki peran dalam pengambilan keputusan anda dalam memilih program studi pendidikan agama Islam ?	Sebenarnya tidak juga karena ndada temanku dari sekolahku yang juga pilih PAI kayanya. Jadi memang karena saya sendiri ji yang mau.
6.	Apakah ada beberapa teman anda yang	Tidak ada

	memilih prodi PAI ?	
7.	Apakah prodi PAI sesuai dengan kemampuan serta bakat yang anda miliki ?	Iya sesuai makanya saya pilih PAI
8.	Berarti kamu pilih PAI karena maumu sendiri?	Iya atas kemuan saya sendiri
9.	Apakah prodi PAI sesuai dengan latar belakang pendidikan anda sebelumnya?	Iya sesuai saya lulusan Madrasah Aliyah 1 Bau-bau.
10.	Bagaiman pendapat anda terkait dengan prodi PAI FTIK di IAIN Kendari?	Sudah bagusmi, baik dari sarana dan prasarananya, lingkungan belajarnya orang-orangnya juga sebagian besar baik, ramah serta sopan.
11.	Seperti apakah harapan karir anda kedepannya setelah lulus?	Harapannya saya kalau sudah lulus saya ingin jadi PNS guru agama, mengajar dikampung halaman.
12.	Bagaimana prospek lapangan kerja bagi lulusan sarjana pendidikan agama Islam menurut anda?	Sempit sebenarnya peluangnya karena makin kesini makin banyak saingan baru makin tinggi tuntutan nya tiap tahun.

Wawancara Bersama Muslimin

No	Pertanyaan	Jawaban
1.	Mengapa kamu memilih program studi pendidikan agama Islam?	
2.	Apakah anda mempertimbangkan biaya kuliah saat memilih program	Iya saya pertimbangkan, saya sesuaikan dengan kemampuan

	studi?	ekonomi jangan sampai saya pilih jurusan yang mengeluarkan biaya ekstra.
3.	Apakah orang tua memiliki peran dalam pengambilan keputusan anda dalam memilih program studi pendidikan agama Islam ?	Ini pilihanku sendiri bukan karena orangtua yang suruh, hanya saja orangtua pasti punya peran juga. orangtuaku dia dukung-dukung ji yang saya pilih,tapi sebenarnya orangtuaku juga da inginkan ji saya kuliah di PAI.
4.	Apakah anda telah mencari informasi terkait dengan program studi yang akan pilih ?	Saya tidak mencari
5.	Apakah teman memiliki peran dalam pengambilan keputusan anda dalam memilih program studi pendidikan agama Islam ?	Tidak, saya memilih sesuai dengan mauku sendiri
6.	Apakah ada beberapa teman anda yang memilih prodi PAI ?	Iya ada beberapa
7.	Apakah prodi PAI sesuai dengan kemampuan serta bakat yang anda miliki ?	Sesuai sedikit
8.	Berarti kamu pilih PAI karena maumu sendiri?	Iya, orangtuku kebetulan juga maunya saya kuliah di PAI jadi orangtuaku da mendukungji apa yang saya pilih.

9.	Apakah prodi PAI sesuai dengan latar belakang pendidikan anda sebelumnya?	Kurang sesuai karena saya dari SMA. Tapi karena memang keinginan kuat jadi alhamdulillah saya bisa menyesuaikan secara pelan-pelan.
10.	Bagaiman pendapat anda terkait dengan prodi PAI FTIK di IAIN Kendari?	Menurut saya lapangan pekerjaan cukup bagus. Hanya sekarang tambah ketat persaingan
11.	Seperti apakah harapan karir anda kedepannya setelah lulus?	Harapan kedepannya semoga bisa bersaing di dunia pekerjaan sebagai seorang guru maupun dosen.
12.	Bagaimana prospek lapangan kerja bagi lulusan sarjana pendidikan agama Islam menurut anda?	Bagusji, hanya memang karenabanyak peminatnya jadi ketat sekali persaingan.



Lampiran 4: Nama Informan

No	Nama	No	Nama
1	Hasriadin	27	Muhlisin
2	Indriyani	28	Sulaiman
3	Indri Ayu Darfiana	29	Ardiana
4	Mita Novianti	30	Muslimin
5	Mariani	31	Hajlan
7	Arnita	32	Listiani
8	Linda Angraini	33	Ayu Amelia
9	Nur Ahdianti	34	Ida Nandar Maulana
10	La Ode Marbiah	35	Risma Relia
11	Desi Wardani Putri	36	Irman Sulaiman
12	Marian	37	Rizky Silviana
13	Mirnawati	38	Eva Fitriyaningsi
14	Fitriani	39	Jasirudin
15	Sitti Aminah Amin	40	Laras Puji Astutis
16	Muh.Ikbal	41	Intan Rezkyawati
17	Hijrah Purnama	42	Nurul Fahmi
18	Hardianti	43	Wa ode nur fana
19	Winarti	44	Nur haida
20	Santi isdarlia	45	Rislan
21	Udin	46	Farid affandi
22	Lili Rahmawati	47	Miftahul Riska
23	Alviana	48	sukmawati
24	Mira	49	Asri Nigsih
25	Fajriah Faisal	50	Filka saharuddin
26	Badrun	51	Rislan

Lampiran 5: Dokumentasi

Pengisian angket oleh mahasiswa





Proses Wawancara dengan Mahasiswa









Lampiran 6: Daftar Dosen PAI

DAFTAR DOSEN

Fakultas : Tarbiyah dan Ilmu Keguruan
 Program Studi : Pendidikan Agama Islam (PAI)

No.	Nama/ NIP	Pend Akhir/ NIDN	Kelamin	Prod/ Fakultas	Lahir		Alamat		Status/ Golongan
					Tempat	Tanggal	Alamat	No. HP	
1	Dr. Ahmad Lc., M.HI NIP. 198606132018011001	S3/	P	Pendidikan Agama Islam (PAI) Tarbiyah dan Ilmu Keguruan	Jeneponto	19-01-1963	Jalan Talasalapang Komp. P & K BLK D/6 KAB. JENEPONTO SULAWESI SELATAN	085241786663 sthaliman@gmail.com	Tetap III/b
2	Aliwar S.Ag, M. Pd NIP. 197312312000031038	S2/	L	Pendidikan Agama Islam (PAI) Tarbiyah dan Ilmu Keguruan	Kioko	31-12-1973	JL. Melati KAB. KONAWE SELATAN SULAWESI TENGGARA	085289714869	Tetap IV/a
3	Dr. Andi Yaqub M.H.I. NIP. 198908252018011001	S3/	L	Pendidikan Agama Islam (PAI) Tarbiyah dan Ilmu Keguruan	Bone	25-08-1989	BTN Tamarunang Indah 1 Blok B7 No. 5 KAB. GOWA SULAWESI SELATAN	085255996685 yaqub@iainkendari.ac.id	Tetap III/c
4	Fatmah, S.Pd.I. M.Pd NIP. 000120	/		Pendidikan Agama Islam (PAI) Tarbiyah dan Ilmu Keguruan					LB NON PNS
5	Dr H Moh Yahya Obaid M. Ag NIP. 196503121993031006	S3/	L	Pendidikan Agama Islam (PAI) Tarbiyah dan Ilmu Keguruan	Taban	12-03-1965	JL. Sultan Qaimuddin KOTA KENDARI SULAWESI TENGGARA	081245666689	Tetap

No.	Nama/ NIP	Pendidik/ NIDN	Kelamin	Prodi/ Fakultas	Lahir		Alamat		Status/ Golongan
					Tempat	Tanggal	Alamat	No. HP	
6	Dr. H. Pairin M.A NIP. 196307051993031001	S3/	L	Pendidikan Agama Islam (PAI) Tarbiyah dan Ilmu Keguruan	Bojonegoro	05-07-1963	JL. Malik II NO. 150 KOTA KENDARI SULAWESI TENGGARA	085241651409	Tetap
7	Dr Herman M.Pd.I NIP. 196406051994031002	S3/	L	Pendidikan Agama Islam (PAI) Tarbiyah dan Ilmu Keguruan	Konawehea	05-06-1964	Kendari KOTA KENDARI SULAWESI TENGGARA	085395826613	Tetap
8	Dr Hj Nurseha Gazali M. Si NIP. 195202061985032001	S3/	P	Pendidikan Agama Islam (PAI) Tarbiyah dan Ilmu Keguruan	Mangkoso	06-02-1952	JL. Sultan Qaimuddin KOTA KENDARI SULAWESI TENGGARA	082190545777	Tetap
9	Dr Hj St Hasniyati Gani Ali M. Pd. I NIP. 195308121987032001	S3/	P	Pendidikan Agama Islam (PAI) Tarbiyah dan Ilmu Keguruan	Balangnipa	12-08-1953	BTN Perumnas KOTA KENDARI SULAWESI TENGGARA	085285130722	Tetap
10	Ira Trisnawati, M.Pd NIP. 162001	/		Pendidikan Agama Islam (PAI) Tarbiyah dan Ilmu Keguruan					LB NON PNS
11	Dra Marlina M.Pd.I NIP. 196510151994032002	S2/	P	Pendidikan Agama Islam (PAI) Tarbiyah dan Ilmu Keguruan	Mangkoso	15-10-1965	JL. Boulevard, Lepo-Lepo KOTA KENDARI SULAWESI TENGGARA	081341702600	Tetap
12	Drs Samsul Bahri NIP. 195706151991031001	S1/	L	Pendidikan Agama Islam (PAI) Tarbiyah dan Ilmu Keguruan	Kendari	15-06-1957	Kendari KOTA KENDARI SULAWESI TENGGARA	081245935934	Tetap
13	Sarjanah Zur S.Pd., M.Pd NIP. 198501262018012001	S2/		Pendidikan Agama Islam					Tetap IIB



No.	Nama/ NIP	Pendidik Akhir/ NIDN	Kelamin	Prodi/ Fakultas	Lahir		Alamat		Status/ Golongan
					Tempat	Tanggal	Alamat	No. HP	
14	DR Supriyanto M. Ag NIP. 197207262000031001	S3/	L	Pendidikan Agama Islam (PAI) Tarbiyah dan Ilmu Keguruan	Kesilir	26-07-1972	Jl. Ahmad Yani KOTA KENDARI		



Lampiran 7 : Struktur Organisasi FTIK

STUKTUR ORGANISASI
FAKULTAS TARBIYAH DAN ILMU KEGURUAN

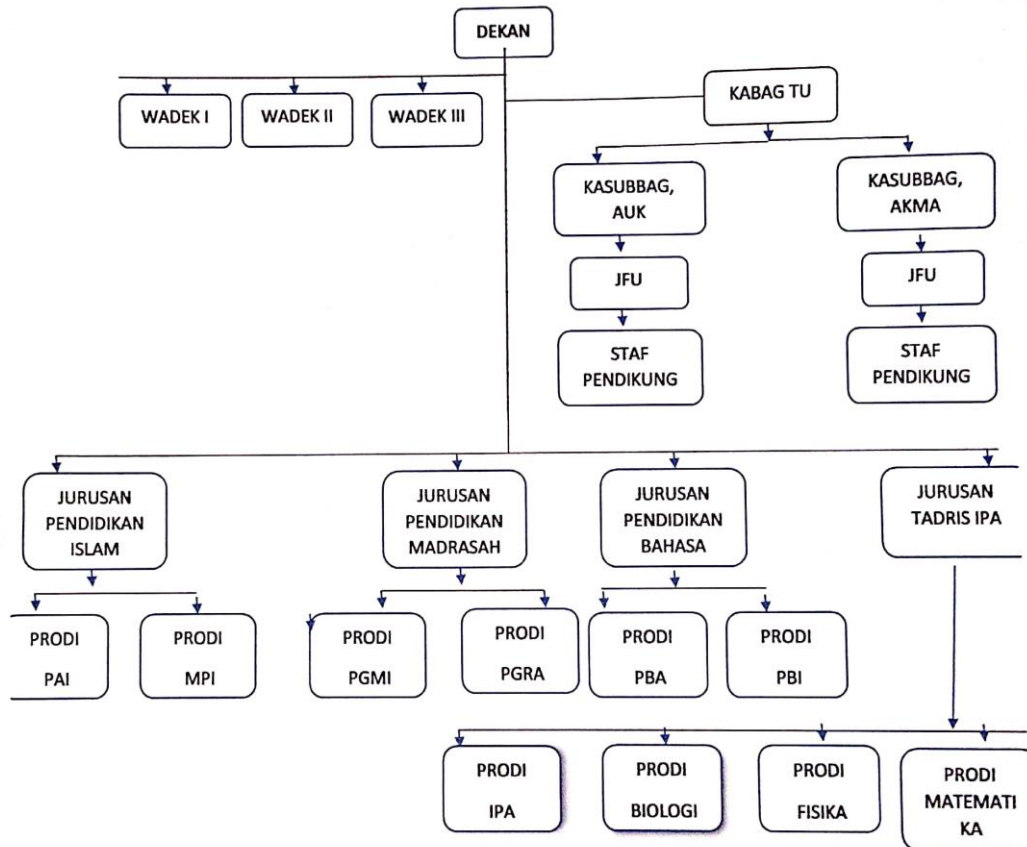



PEMERINTAH PROVINSI SULAWESI TENGGARA
BADAN PENELITIAN DAN PENGEMBANGAN

Kompleks Bumi Praja Anduonohu Telp. (0401) 395690 Kendari 93121

Kendari, 20 Maret 2018

Nomor : 070/1067/Balitbang/2018
Lampiran : -
Perihal : Izin Penelitian

K e p a d a
Yth. Rektor IAIN Kendari
di -
KENDARI

Berdasarkan Surat Dekan FTIK IAIN Kendari Nomor : 0326/FATIK/TL.00/03/2018 tanggal 9 Maret 2018 perihal tersebut di atas, Mahasiswa di bawah ini :

Nama : RUSNIAR
NIM : 14010101127
Prog. Studi : Pend. Agama Islam
Pekerjaan : Mahasiswa
Lokasi Penelitian : IAIN Kendari

Bermaksud untuk melakukan Penelitian/Pengambilan Data di Daerah/Kantor Saudara dalam rangka penyusunan KTI/Skripsi/Tesis/Disertasi, dengan judul :

"ANALISIS MOTIVASI MAHASISWA MEMILIH PROGRAM STUDI PENDIDIKAN AGAMA ISLAM DI IAIN KENDARI".

Yang akan dilaksanakan dari tanggal : 20 Maret 2018 sampai selesai.

Sehubungan dengan hal tersebut diatas, pada prinsipnya kami menyetujui kegiatan dimaksud dengan ketentuan :

1. Senantiasa menjaga keamanan dan ketertiban serta mentaati perundang-undangan yang berlaku.
2. Tidak mengadakan kegiatan lain yang bertentangan dengan rencana semula.
3. Dalam setiap kegiatan dilapangan agar pihak Peneliti senantiasa koordinasi dengan pemerintah setempat.
4. Wajib menghormati Adat Istiadat yang berlaku di daerah setempat.
5. Menyerahkan 1 (satu) exemplar copy hasil penelitian kepada Gubernur Sultra Cq. Kepala Badan Penelitian dan Pengembangan Provinsi Sulawesi Tenggara.
6. Surat izin akan dicabut kembali dan dinyatakan tidak berlaku apabila ternyata pemegang surat izin ini tidak mentaati ketentuan tersebut di atas.

Demikian Surat Izin Penelitian diberikan untuk digunakan sebagaimana mestinya.

KEPALA GUBERNUR SULAWESI TENGGARA
KEPALA BADAN PENELITIAN DAN PENGEMBANGAN
BALITBANG
SEKRETARIS,
DR. DR. LA ODE MUSTAFA MUCHTAR M.SI
Pembina, Gol. IV/a
NIP. 19740104 1 001

T e m b u s a n :

1. Gubernur Sulawesi Tenggara (sebagai laporan) di Kendari;
2. Dekan FTIK IAIN Kendari di Kendari;
3. Ketua Prodi. Pend. Agama Islam FTIK IAIN Kendari di Kendari;
4. Mahasiswa yang bersangkutan.



KEMENTERIAN AGAMA REPUBLIK INDONESIA
INSTITUT AGAMA ISLAM NEGERI (IAIN) KENDARI
FAKULTAS TARBIYAH DAN ILMU KEGURUAN
Jalan Sultan Qaimuddin No. 17 Kelurahan Baruga, Kendari Sulawesi Tenggara
Telp/Fax. (0401) 3193710/ 3193710
email : iainkendari@yahoo.co.id website : http://iainkendari.ac.id

Nomor : 0326/FATIK/TL.00/03/2018
Lampiran : Proposal Penelitian
Perihal : *Izin Penelitian*

09 Maret 2018

Yth. Kepala Balitbang Provinsi Sulawesi Tenggara

Dengan hormat, kami sampaikan bahwa dalam rangka penyusunan skripsi mahasiswa sebagai syarat penyelesaian studi di Institut Agama Islam Negeri (IAIN) Kendari, maka dimohon berkenan memberikan izin kepada mahasiswa kami:

Nama : **Rusniar**
NIM : 14010101127
Jurusan : Pendidikan Islam
Prog. Studi : Pendidikan Agama Islam
Alamat : Jl. Sultan Qaimuddin Kendari
Pembimbing : Dra. Marlina Gazali, M.Pd.I

Untuk melakukan penelitian serta pengumpulan data IAIN Kendari dengan judul skripsi:

“Analisis Motivasi Mahasiswa Memilih Program Studi Pendidikan Agama Islam di IAIN Kendari”.

Demikian kami sampaikan, atas kerjasamanya yang baik diucapkan terima kasih.

Dekan,

Dr. Hj. St. Kuraedah, M.Ag
NIP. 196312231991022003

Tembusan:

1. Ketua LPPM IAIN Kendari,
2. Ketua Prodi PAI FATIK IAIN Kendari

*Visi Fakultas Tarbiyah dan Ilmu Keguruan:
Menjadi Fakultas Yang Menghasilkan Tenaga Pendidik dan Kependidikan
Yang Berkualitas, Berkepribadian Islami dan Berwawasan Transdisipliner Tahun 2025.*



**KEMENTERIAN AGAMA REPUBLIK INDONESIA
INSTITUT AGAMA ISLAM NEGERI (IAIN) KENDARI
FAKULTAS TARBİYAH DAN ILMU KEGURUAN**

Jalan Sultan Qaimuddin No. 17 Baruga-Kota Kendari
Telp. (0401) 3192081 Fax. (0401) 3193710
Website: <http://iainkendari.ac.id>

SURAT KETERANGAN

Nomor: 1868/ FATIK/PP.00.9/08/2018

Yang bertanda tangan dibawah ini, Dekan Fakultas Tarbiyah dan Ilmu Keguruan IAIN Kendari menerangkan bahwa :

N a m a : Rusniar
NIM : 14010101127
Program Studi : Pendidikan Agama Islam
Pekerjaan : Mahasiswa
Lokasi penelitian : IAIN Kendari

Telah menyelesaikan penelitian pada Fakultas Tarbiyah dan Ilmu Keguruan IAIN Kendari dengan judul :”Analisis Motivasi Mahasiswa Memilih Program Studi Pendidikan Agama Islam di IAIN Kendari” yang dilaksanakan sejak tanggal : 20 Maret 2018 sampai 20 Juni 2018.

Demikian keterangan ini diberikan kepada yang bersangkutan untuk dipergunakan sebagaimana mestinya.

Kendari, 06 Agustus 2018

An. Dekan,
Kuasa Dekan
Nomor: 1871/FT/KP.07.6/08/2018,
Tanggal, 03 Agustus 2018
Wakil Dekan Bidang Akademik



Dra. Hl. Marlina., M.Pd.I
NIP. 196510151994032002