

## Lampiran 2

### Hasil wawancara informan pembina

No	Item pertanyaan	Nama dan Jawaban informan				Ket.
		Hikmah sanggala	Hukrandi jufri	Ece sartina, S.Sos.I, M.Pd.I	meliyanti	
1	“Bagaimanakah proses pembinaan di lembaga dakwah kampus“	“pembinaan umum dan pembinaan khusus”	“pembinaan intensif tiap pekan”	“pembinaan umum dan pembinaan khusus tiap pekan”	“umum dan khusus”	Ketua dan pembina LDK
2	“Bagaimana model pembinaan yang di lakukan LDK”	“Pembinaan umum menggunakan model seminar atau training sedangkan pembinaan khusus dengan model <i>halaqah</i> ”	“ <i>Halaqah</i> ”	“ <i>Halaqah</i> ”	“ <i>Halaqah</i> ”	
3	“upaya apa saja yang di lakukan LDK menanggulangi perilaku menyimpang mahasiswa”	“Banyak, terutama menanamkan pemahaman keislaman serta membentuk kepribadian islam”	“menyampaikan pemahaman keislaman dan dakwah”	“mengajak mahasiswa untuk terikat terhadap hukum Syara”	“menanakan pemahaman islam melalui kajian rutin”	
4	“apakah mahasiswa IAIN sudah berperilaku sesuai dengan ajaran Islam”	”secara faktanya belum keseluruhan”	“belum semua”	“belum seluruhnya”	“masih sebagian saja”	
5	“apakah hambatan dalam	“sikap individual	“banyak terutama	“Hambatan	“sikap individual	

6	<p>melakukan pembinaan untuk menanggulangi perilaku menyimpang mahasiswa”</p> <p>“Apa tujuan pembinaan lembaga dakwah kampus IAIN Kendari”</p>	<p>mahasiswa serta gaya hidup sekuleristik”</p> <p>“Meningkatkan pemahaman keislaman mahasiswa serta ketaatan dan kepatuhan terhadap hukum Syara”</p>	<p>sikap liberal mahasiswa”</p> <p>“membentuk kepribadian islam”</p>	<p>mendasar yang menghalangi langkah dakwah kepada mahasiswa adalah mendarah dagingnya pemahaman kesukuan, fanatisme golongan, pergaulan bebas dan faktor yang dipaksakan oleh lingkungan hidup”</p> <p>“Memembentuk dan meningkatkan pemahaman keislaman”</p>	<p>mahasiswa dan gaya hidup bebas atau liberal”</p> <p>“meningkatkan pemahaman keislaman dan mencegah dari perbuatan tercela”</p>	
---	--	---	--	--	---	--





5	<p>memiliki hambatan dalam menanggulangi perilaku menyimpang yang terjadi di IAIN kendari</p> <p>Bagaimana LDK melakukan pembinaan untuk menanggulangi perilaku menyimpang yang terjadi di IAIN kendari</p>	<p>“Melalui <i>halaqah</i>”</p>	<p>“melalui kajian intensif yang di kenal dengan istilah <i>Halaqah</i>”</p>	<p>“mengajarkan syariat Islam dalam <i>halaqah</i>”</p>	<p>“mengajak mahasiswa untuk mengkaji Islam dan penerapannya dalam <i>halaqah</i>”</p>	<p>“dengan meningkatkan pemahaman keislaman mahasiswa melalui <i>halaqah</i>”</p>	<p>“dengan mengajak mahasiswa untuk terikat dengan hukum sayara”</p>	
6	<p>Apakah mahasiswa IAIN kendari sudah berperilaku sesuai dengan</p>	<p>“belum seluruhnya”</p>	<p>“belum seluruhnya”</p>	<p>“belum seluruhnya”</p>	<p>“belum seluruhnya”</p>	<p>“belum seluruhnya”</p>	<p>“belum seluruhnya”</p>	



--	--	--	--	--	--	--	--	--

Hasil wawancara informan mahasiswa dan dosen IAIN kendari

No	Item pertanyaan	Nama dan jawaban informan						Ket.
		Hasan basri, S.Ag,M.Pd.I	Drs. Samsu, M.Pd.I	Wade masyita	asmawati	Sukriati	Zulfian	
1	“bagaimana kondisi objektif perilaku menyimpang di IAIN Kendari” Bagaimana dengan	“sangat memprihatinkan terutama dalam masalah pergaulan”	“sudah masuk pada tahap mengkhawatirkan”	“sudah mulai banyak yang terjadi tindakan yang menyimpang di kampus ini”	“sejauh yang saya tahu sudah mulai banyak yang terjadi”	“beberapa kasus yang terjadi di kampus ini”	“tidak mudah untuk mengetahuinya”	Mahasiswa dan dosen.
2	keberadaan LDK di IAIN apakah mampu	“Iya Mampu”	“iya Mampu”	“iya mampu”	“belum seluruhnya”	“yang saya tahu bisa”	“iya mampu”	

3	<p>menanggulangi perilaku menyimpang</p> <p>Apa saja model pembinaan LDK dalam menanggulangi perilaku menyimpang di IAN kendari</p>	<p>“pembinaan umum dan pembinaan khusus”</p>	<p>“pembinaan umum dan pembinaan khusus yaitu Halaqah”</p>	<p>“dengan model Halaqah”</p>	<p>“halaqah”</p>	<p>“Yang saya tahu Halaqah”</p>	<p>“Halaqah”</p>	
4	<p>Apakah LDK sering melakukan pembinaan dalam menanggulangi perilaku menyimpang yang terjadi di IAIN Kendari</p>	<p>“iya</p>	<p>“iya sering”</p>	<p>“iya”</p>	<p>“iya”</p>	<p>“iya”</p>	<p>“tidak terlalu sering”</p>	

--	--	--	--	--	--	--	--	--

Hasil wawancara informan mahasiswa dan dosen IAIN kendari

No	Item pertanyaan	Nama dan jawaban informan						Ket.
		Malunia	Sinta	Aa	firawan	Harfandi	Tamin	
1	“bagaimanakah kondisi objektif perilaku menyimpang di IAIN Kendari”	“tidak terlalu kentara”	“sudah mulai sering terjadi”	“saya kurang begitu mengerti”	“mulai banyak”	“belum banyak”	“saya tidak begitu tahu”	Mahasiswa, dan dosen.
2	Bagaimana dengan keberadaan LDK di IAIN apakah mampu	“Iya Mampu”	“iya Mampu”	“iya mampu”	“iya mampu”	“iya mampu”	“iya mampu”	



3	<p>menanggulangi perilaku menyimpang</p>	“Halaqah”	“Halaqah”	“Halaqah”	“halaqah”	“Halaqah”	“Halaqah”	
4	<p>Apa saja model pembinaan LDK dalam menanggulangi perilaku menyimpang di IAN kendari</p> <p>Apakah LDK sering melakukan pembinaan dalam menanggulangi perilaku menyimpang yang terjadi di IAIN Kendari?</p>	s “iya sering”	“iya sering”	“iya”	“iya”	“iya”	“iya”	

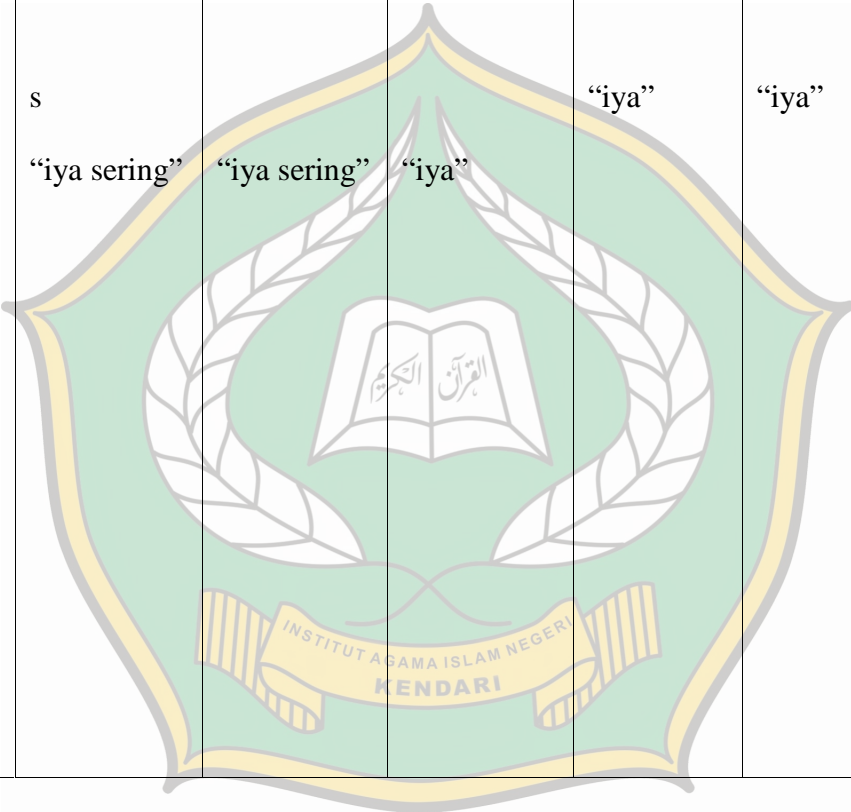



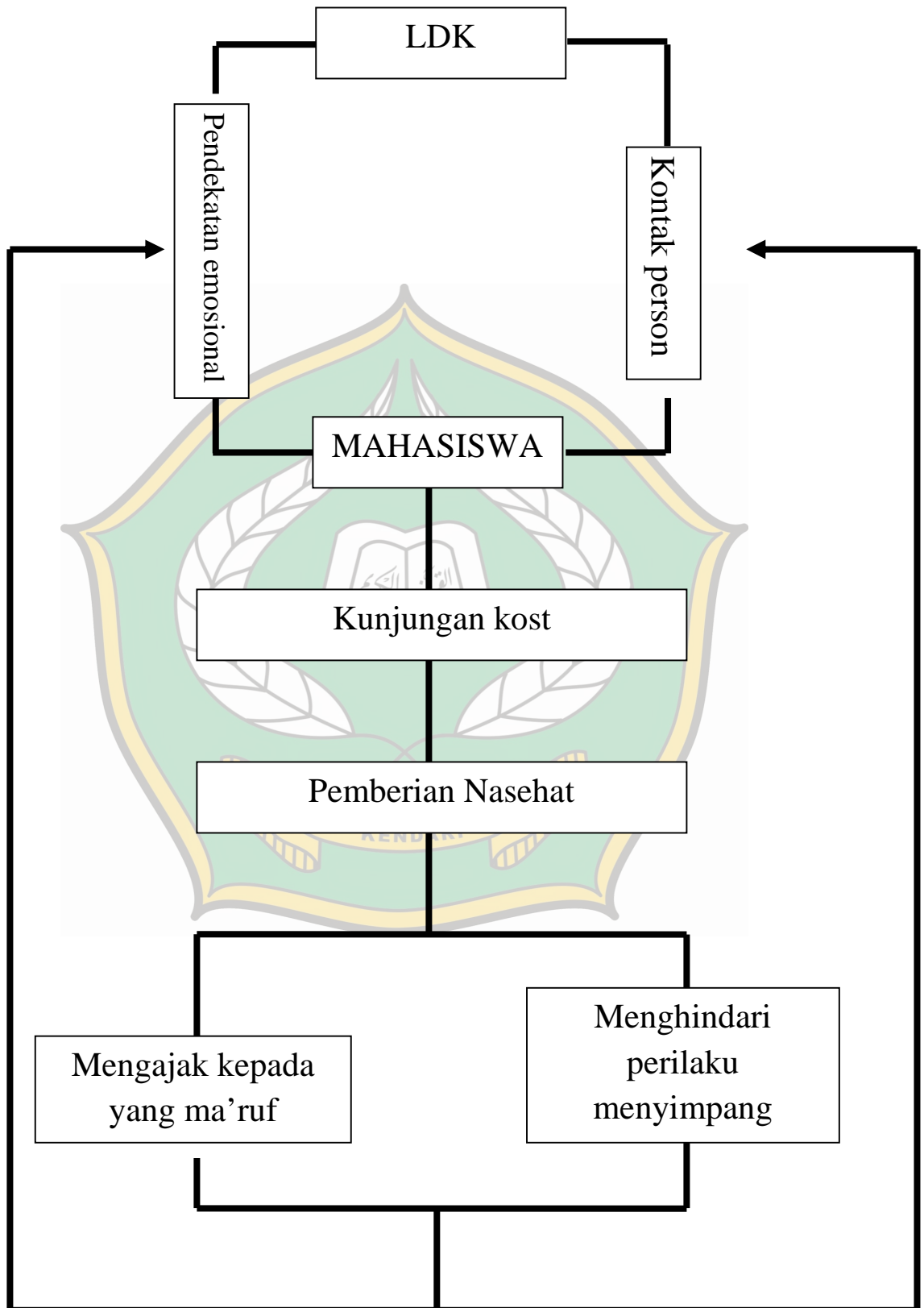

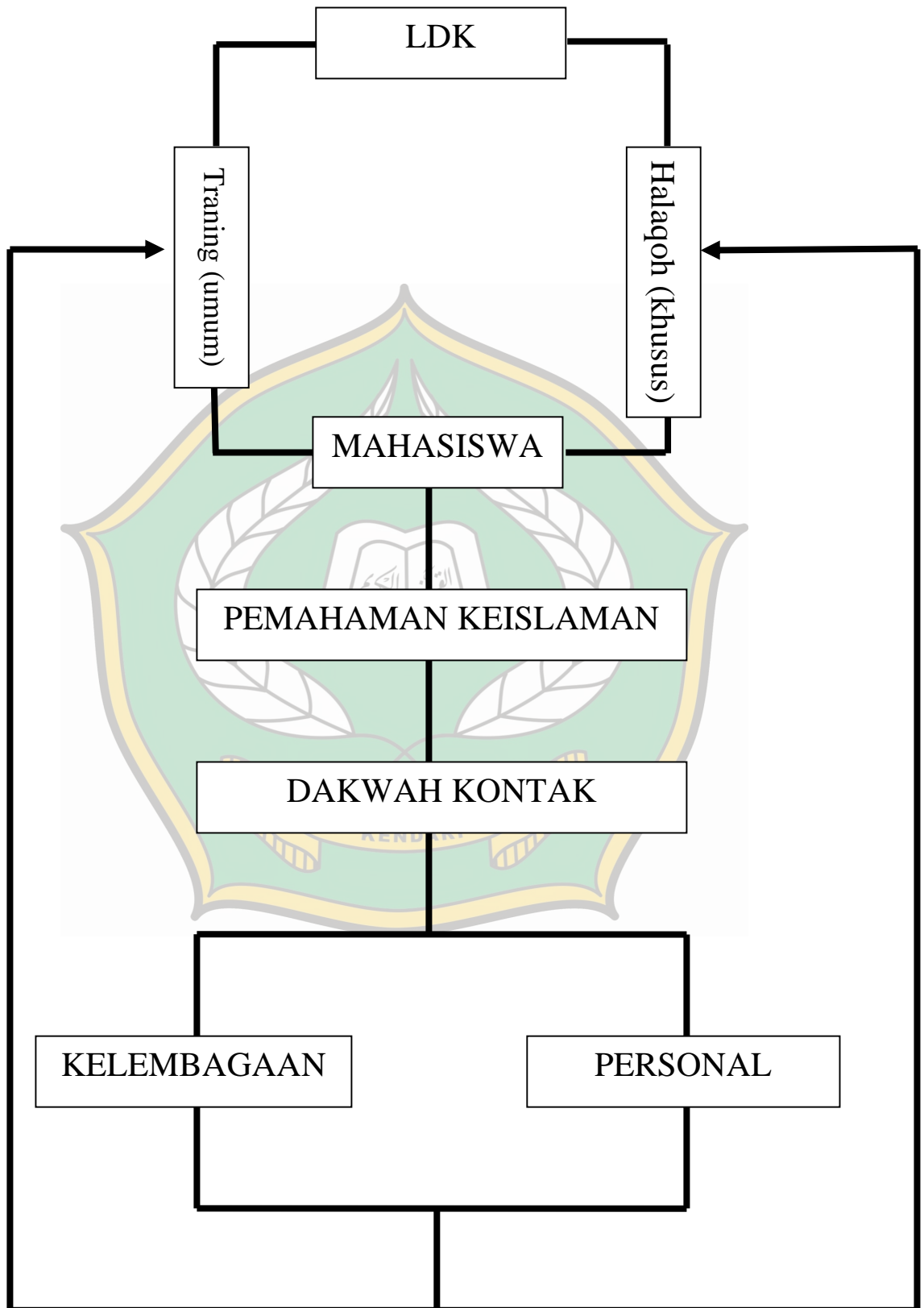

**Lampiran 4 : Foto-foto dokumentasi dengan informan kunci dan informan pendukung**



Dokumentasi perilaku menyimpang dalam hal ini berpacaran (berdua-duaan bukan mahromnya) yang dilakukan mahasiswa saat malam hari di dalam Kampus



Dokumentasi Model pembinaan khusus (Halqoh) yang dilakukan oleh anggota LDK



Dokumentasi Model pembinaan Umum yang dilakukan anggota LDK yang memisahkan antara laki-laki dan perempuan





Wawancara dengan mahasiswa dan dosen yang mengetahui tentang model pembinaan yang dilakukan oleh LDK





Dokumentasi dan Wawancara dengan mahasiswa yang pernah melakukan perilaku menyimpang





Dokumentasi dan wawancara dengan anggota LDK yang melakukan proses pembinaan terhadap mahasiswa





...  
...  
...  
...  
...

...  
...  
...





PENGURUS HARIAN  
 LEMBAGA DA'WAH KAMPUS  
 UNIT PENGKAJIAN MAHASISWA ISLAM (LDK-UPMI)  
 IAIN KENDARI PERIODE 2015-2016

Maktab: Jl. Slt. Qaimuddin No. 17 PKM No. 2/B STAIN Watubangga-Kendari Kode pos 93117 E-mail: [ldk\\_upmi@yahoo.com](mailto:ldk_upmi@yahoo.com)

بِسْمِ اللَّهِ الرَّحْمَنِ الرَّحِيمِ

SURAT KETERANGAN PENELITIAN  
 Nomor. /PH.LDK-UPMI/EB-2/X/2016

Yang bertanda tangan di bawah ini, Ketua Umum Lembaga Dakwah Kampus Unit Pengkajian Mahasiswa Islam (LDK-UPMI) IAIN Kendari, menyatakan dengan sebenarnya bahwa:

Nama : Nur Hikmawati  
 NIM : 12010101090  
 Fakultas/Prodi : FTIK/PAI  
 Judul Penelitian : **Model Pembinaan Lembaga Dakwah Kampus dalam Menanggulangi Perilaku Menyimpang Mahasiswa IAIN Kendari**

Benar-benar telah melakukan penelitian di LDK-UPMI IAIN Kendari selama 2 bulan, mulai bulan Juli sampai oktober 2016.

Demikian surat keterangan ini dibuat untuk dipergunakan sebagaimana mestinya.

*Fastabiqul Khairat Li I'lai Kalimatillah*  
*Wassalamu'alaikum Warahmatullahi Wabarakatuh*

Kendari, 01 Oktober 2016

**Ketua Umum**  
**LDK-UPMI STAIN Kendari**  
**Periode 2015-2016**



**HIKMA SANGGALA**  
 NIM: 14030101008



PEMERINTAH PROVINSI SULAWESI TENGGARA  
BADAN PENELITIAN DAN PENGEMBANGAN

111

Kompleks Bumi Praja Anduonohu Telp. (0401) 3136256 Kendari 93232

Kendari, 13 Juli 2016

Nomor : 070/2712/Balitbang/2016  
Lampiran : -  
Perihal : Izin Penelitian

Yth. Kepada  
Direktur IAIN Kendari  
di -  
KENDARI

Berdasarkan Surat Dekan FTIK IAIN Kendari Nomor : 953/In.23-FTIK/KTU/PP.00.09/VII/2013 tanggal 12 Juli 2016 perihal tersebut di atas, Mahasiswa di bawah ini :

Nama : NUR HIKMAWATI  
NIM : 12010101090  
Prog. Studi : S1 Pend. Agama Islam  
Pekerjaan : Mahasiswa  
Lokasi Penelitian : IAIN Kendari

Bermaksud untuk melakukan Penelitian/Pengambilan Data di Daerah/Kantor Saudara dalam rangka penyusunan Skripsi, dengan judul :

**"MODEL PEMBINAAN LEMBAGA DAKWAH KAMPUS DALAM MENANGGULANGI PERILAKU MENYIMPANG MAHASISWA IAIN KENDARI"**

Yang akan dilaksanakan dari tanggal : 13 Juli 2016 sampai selesai

Sehubungan dengan hal tersebut diatas, pada prinsipnya kami menyetujui kegiatan dimaksud dengan ketentuan :

1. Senantiasa menjaga keamanan dan ketertiban serta mentaati perundang-undangan yang berlaku.
2. Tidak mengadakan kegiatan lain yang bertentangan dengan rencana semula.
3. Dalam setiap kegiatan dilapangan agar pihak Peneliti senantiasa koordinasi dengan pemerintah setempat.
4. Wajib menghormati Adat Istiadat yang berlaku di daerah setempat.
5. Menyerahkan 1 (satu) exemplar copy hasil penelitian kepada Gubernur Sultra Cq. Kepala Badan Penelitian dan Pengembangan Provinsi Sulawesi Tenggara.
6. Surat izin akan dicabut kembali dan dinyatakan tidak berlaku apabila ternyata pemegang surat izin ini tidak mentaati ketentuan tersebut di atas.

Demikian Surat Izin Penelitian diberikan untuk digunakan sebagaimana mestinya.

a.n. GUBERNUR SULAWESI TENGGARA

KERALA BADAN PENELITIAN DAN  
PENGEMBANGAN PROVINSI,  
BALITBANG  
SUKANTO TODING, MSP, MA  
Pangkat Tk. I, Gol. IV/b  
Nip. 19680720 199301 1 003

Tembusan:

1. Gubernur Sulawesi Tenggara (sebagai laporan) di Kendari;
2. Dekan FTIK IAIN Kendari di Kendari;
3. Mahasiswa yang bersangkutan.





KEMENTERIAN AGAMA  
INSTITUT AGAMA ISLAM NEGERI (IAIN) KENDARI

112

Jl. Sultan Qaimuddin No. 17 Telp/Fax. 0401 3193710 E-Mail. [stain\\_kdi@yahoo.co.id](mailto:stain_kdi@yahoo.co.id)

Nomor : 951/In.23-FTIK/KTU/PP.00.09/VII/2016  
Lamp : Proposal Penelitian  
Perihal : **Izin Penelitian**

Kendari, 12 Juli 2016

K e p a d a  
Yth. Kepala Balitbang  
Provinsi Sulawesi Tenggara  
Di,-  
Kendari,

**Assalamu Alaikum Wr. Wb.**

Dengan hormat, kami sampaikan bahwa dalam rangka penyusunan skripsi mahasiswa sebagai syarat penyelesaian studi di Institut Agama Islam Negeri (IAIN) Kendari, maka dimohon berkenan memberikan izin kepada mahasiswa kami:

Nama : Nur Hikmawati  
NIM : 12010101090  
Jurusan : Pendidikan Islam  
Prog. Studi : Pendidikan Agama Islam  
Alamat : Jl. Sultan Qaimuddin Kendari

Untuk melakukan penelitian serta pengumpulan data di IAIN Kendari dengan judul skripsi:

**"Model Pembinaan Lembaga Dakwah Kampus Dalam Menanggulangi Perilaku Menyimpang Mahasiswa IAIN Kendari."**

Pembimbing : Raehang, M.Pd. I

Demikian kami sampaikan, atas kerjasamanya yang baik diucapkan terima kasih.

Wassalam,  
An. Dekan,  
Kabag. Tata Usaha

**Amari, S.Ag, M.Ap**  
NIP. 197512122002121003

Tembusan:

1. Dekan FTIK IAIN Kendari,
2. Ketua Prodi PAI FTIK IAIN Kendari,
3. Arsip.

**DAFTAR RIWAYAT HIDUP  
(CURRICULUM VITAE)**

**A. IDENTITAS DIRI**

- |                         |   |
|-------------------------|---|
| 1. Nama                 | : Nur Hikmawati                                       |
| 2. Nim                  | : 12010101090   |
| 3. Tempat/Tanggal Lahir | : Kendari/12 April 1994                               |
| 4. Jenis Kelamin        | : Perempuan   |
| 5. Status Perkawinan    | : Belum Kawin   |
| 6. Agama                | : Islam   |
| 7. Perguruan Tinggi     | : Institut Agama Islam Negeri (IAIN) Kendari          |
| 8. Fakultas/Jurusan     | : Tarbiyah dan Ilmu Keguruan / Pendidikan Agama Islam |
| 9. Alamat               | : Jln. R. Suprpto, Kel. Mandonga                      |
| 10. Nomor HP.           | : 085298426776  |
| 11. E-Mail              | : hikma_nurhikmawati94@yahoo.com                      |

**B. DATA KELUARGA**

- |                         |                          |
|-------------------------|--------------------------|
| 1. Nama Orang Tua       |                          |
| a. Ayah                 | : Idris                  |
| b. Ibu                  | : Nenning (alm)          |
| 2. Nama Saudara Kandung | : 1. Ahmad<br>2. Muliani |

**C. RIWAYAT PENDIDIKAN**

1. SDN 1 Punggaluku, Kabupaten Konawe Selatan, Tahun 2006.
2. SMPN 1 Lainya, Kabupaten Konawe Selatan, Tahun 2009.
3. SMAN 1 Lainya, Kabupaten Konawe Selatan, Tahun 2012.

Kendari, 01 November 2016

  
**Nur Hikmawati**  
**NIM. 12010101090**