

DAFTAR PUSTAKA

1. Sumber Buku

- Abdillah Muhammad Bin Yazid Ibnu Majah Al-Qazwini, *Sunan Ibnu Majah*, Riyadh : Baitul Afkar, tth
- Almurtaqi, Moch. Ridwan, *Penegakan Hukum Bagi Pelaku Pembalakan Liar Perspektif Hukum Positif Dan Filsafat Hukum Islam*, Yogyakarta : Universitas Islam Negeri Sunan Kalijaga, 2008.
- Al-Raisuni, Akhmad, *Nazhariyat al-Maqashid 'Inda al-Syatibi*, Rabath: Dar al-Aman, 1991.
- Anwar , Syamsul, *hukum perjanjian syariah (Studi Tentang Teori Akad dalam Fikih Muamalat)*, Jakarta, PT. Raja Grafindo Persada, tahun 2007.
- Azwar, Saifuddin, *Metode Penelitian*, Yogyakarta, pustaka pelajar, 2010.
- Bugin, Burhan, *Metode Penelitian Sosial : Format Kuantitatif dan Format Kualitatif*, Surabaya : Airlangga Universitas, 2001.
- Dahlan, Abdul Aziz, *Ensiklopedia Hukum Islam*, Jakarta : Ichtiar Baru Van Hoeve 1996.
- Departemen Pendidikan Nasional, *Kamus Besar Bahasa Indonesia*, Jakarta : PT Gramedia Pustaka, Edisi IV, 2008.
- Departemen Agama RI, *Al-qur'an dan Terjemahnya Di Lengkapi Tajwid*, Jakarta : Dharma art 2015.
- Djamil, Faturrahman, *Filsafat Hukum Islam*, Jakarta: Logo Swacana Ilmu, 1997.
- Dwidjoseputro, D., *Ekologi Manusia dan Lingkungannya*, Ciracas, Jakarta, Penerbit Erlangga, 1990.
- Hadi, Sutrisno, *Metodelogi Research jilid 1*, Yogyakarta : Andi Opset, 1989.
- Hardiansyah, Haris, *Metodologi Penelitian Kualitatif*, Jakarta : Salemba Humanika, 2010.
- Hardjasoemantri, Koesnadi, *Hukum Perlindungan Lingkungan(konservasi Sumber Daya Alam Hayati dan Ekosistemnya)*, Cet.2, Yogyakarta: Gajah Mada University Press, 1993.

Mas'ud, Muhammad Khalid, *Filsafat Hukum Islam dan Perubahan Sosial*, Surabaya, Al Ikhlas, Tahun 1995.

Mertokusumo, Sudikno, *Penemuan Hukum Suatu Pengantar Cet. 2*; Yogyakarta: Liberty, 2002.

Salim, Emil, *Pembangunan Berwawasan Lingkungan*, Jakarta, LP3ES, 1986.

Subagyo, P. Joko, *Hukum Lingkungan (masalah dan penanggulangannya)*, PT Rineka Cipta, Jakarta, 2002.

Sugiono, *Memahami Penelitian Kualitatif*, Bandung : Al-Fabeta, 2008.

Sugiono, *Metode Penelitian Pendidikan: Pendekatan Kualitatif, Kuantitatif, dan R&D*, Bandung :Alfabeta, 2007.

Tim Media, *Kamus Lengkap Bahasa Indonesia*, Media Centre.

Usman, Suparman, *Hukum Islam*, Jakarta, Gaya Media Pratama, tahun 2001.

Zain, Alam Setia, *Aspek Pembinaan Kawasan Hutan Dan Stratifikasi Hutan Rakyat*, Jakarta, PT Rineka Cipta, November 1998.

1. Undang-Undang

Bunga Rampai Perundangan Lingkungan Hidup, Yogyakarta : Pustaka Widyatama, cetakan pertama, thn 2005.

Himpunan Peraturan Pengelolaan Lingkungan Hidup, Jakarta, CV. Eko Jaya Tahun 2002.

Ramadhan, Mochamad Isnaeni, *Perubahan Undang-Undang Dasar 1945 dengan Teknik Amendemennya*, Jakarta : Sinar Grafika, Tahun 2015.

Undang-Undang tentang Minyak dan Gas Bumi, Kehutanan dan dana Reboisasi, Jakarta : CV. TAMITA UTAMA tahun 2002.

1. Internet

Hermawati, Ayu, *Penebangan Liar(illegal logging*, <http://pericantik.blogspot.com>, diakses Rabu, 16 januari 2016.

https://id.wikipedia.org/wiki/Pembalakan_liar. di akses pada tanggal 5 Januari 2016

<http://mail-chaozhakycostikcommunity.blogspot.co.id/2014/08/makalah-penebangan-hutan-secara-liar.html>.

http://www.pengertianpakar.com/2015/04/pengertian-illegal-logging.html#_. Diakses pada tanggal 27 April 2015.



L

A

M

P

I

R

A

N



PEDOMAN WAWANCARA PEGAWAI DINAS KEHUTANAN KABUPATEN KONAWE

1. Bagaimana proses pengambilan surat izin ?
2. Apakah boleh pemodal/pemilik izin menebang di luar batas atau wilayah petak terbang ? kalau tidak boleh apa sanksi yang diberikan ?
3. Berapa biaya pengambilan surat izin ?
4. Siapa saja biasanya yang membeli ?
5. Apakah ada aparat yang berbuat curang ?
6. Mengapa bisa terjadi penebangan liar ?
7. Sejauh mana pengawasan dari pihak kehutanan terhadap penebang ?
8. Bagaimana sekiranya ada dari aparat (polisi/tni) yang melakukan illegal logging ?
9. Apakah sudah ada upaya dari dinas Kehutanan dalam rangka menanggulangi fakta Illegal Logging ?
10. Bagaimana solusinya ?

PEDOMAN WAWANCARA PEMODAL

1. Bagaimana mekanisme pengambilan surat izin ?
2. Berapa biaya pengambilan surat izin ?
3. Apa yang anda lakukan setelah mempunyai surat izin ?
4. Pernahkah anda melakukan penebangan tanpa surat izin ?

5. Apa yang anda lakukan jika seandainya hasil yang anda peroleh tidak sesuai harapan anda ?
6. Apakah anda melakukan pengecekan terhadap lahan sebelum anda membeli surat izin ?
7. Apakah ada pihak yang berwenang melakukan pengawasan ketika penebangan ?

PEDOMAN WAWANCARA PENEBAK

1. Bagaimana prosedur penebangan ?
2. Berapa lama anda dilokasi melakuakn penebangan ?
3. Bagaimana proses penjualannya ?
4. Kepada siapa anda menjualnya ?
5. Berapa hasil yang anda peroleh setiap penjualan ?
6. Mengapa anda memilih pekerjaan ini ?
7. Apa solusinya ?

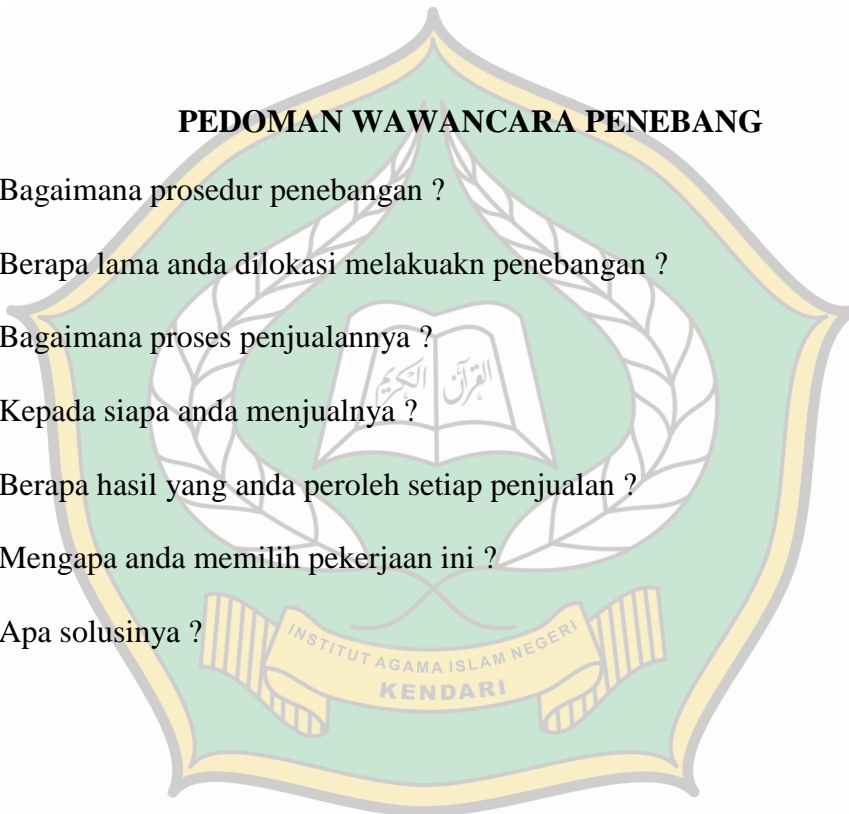

STRUKTUR ORGANISASI

Struktur organisasi Pemerintahan Desa Rawua adalah sebagai berikut :

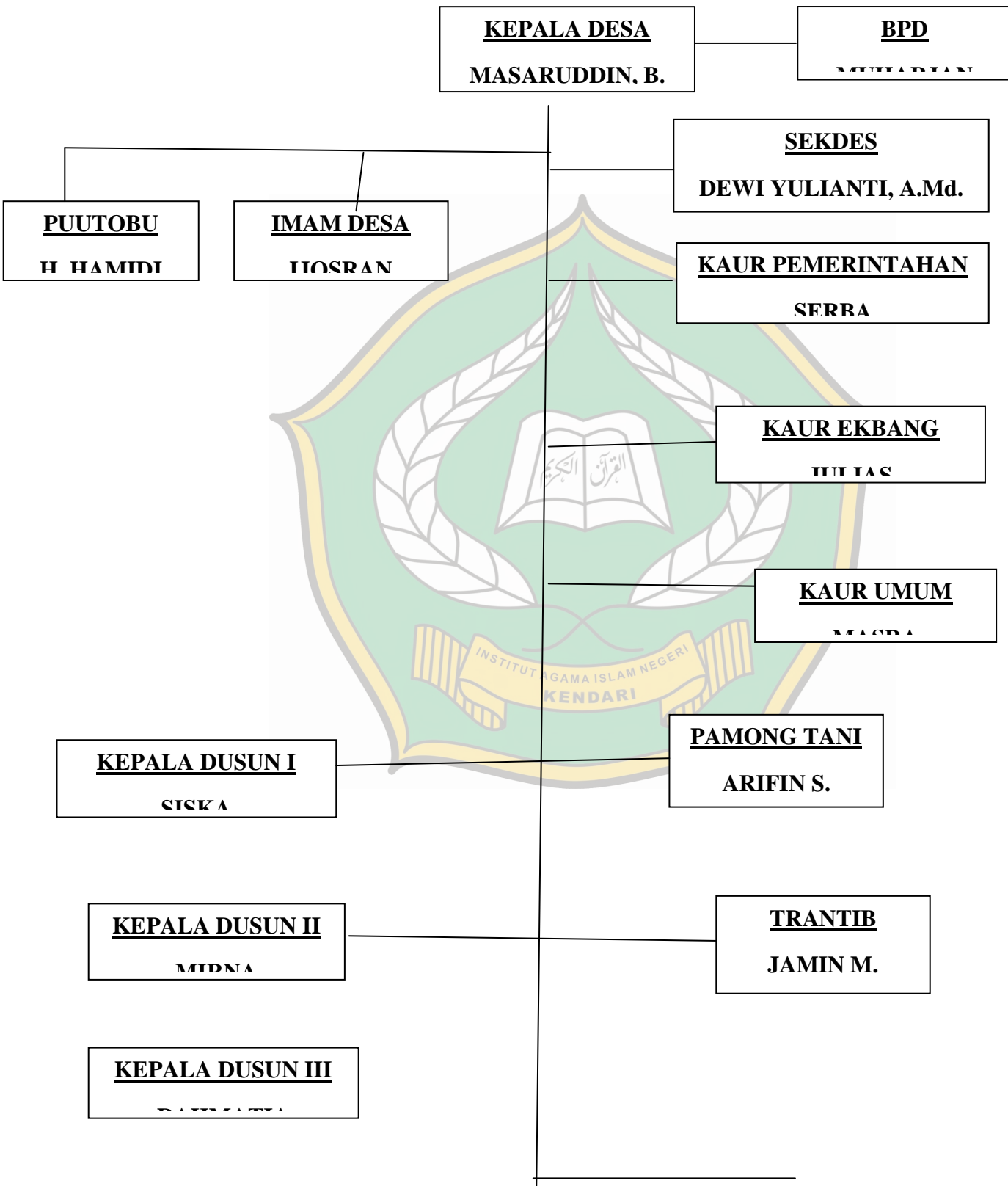

3.3. Monografi Desa Rawua

1. Batas Wilayah :

Batas	Desa/Kelurahan	Kecamatan
Sebelah Utara	Anggopiu	Uepai
Sebelah Selatan	Tamesandi	Uepai
Sebelah Timur	Ameroro	Uepai
Sebelah Barat	Anggawo, Moorehe, Kawasan Hutan	Uepai

2. Jumlah Penduduk :

No.	Penduduk	Jumlah
1.	Laki-laki	479 Org
2.	Perempuan	478 Org
3.	Jumlah Total	957 Org
4.	Kepala Keluarga	255 KK
5.	Kepadatan Penduduk	0,64 Org/ Km

3. Keadaan Penduduk berdasarkan golongan umur :

No.	Umur (Tahun)	Jumlah (Jiwa)	Persentase (%)
1.	0 s/d 14	238	24,87
2.	15 s/d 24	163	17,03
3.	25 s/d 44	285	29,78
4.	45 s/d 54	147	15,36
5.	55 ke atas	124	12,96
	Jumlah	957	100

4. Keadaan Kelembagaan Desa Rawua :

No.	Kelembagaan	Jumlah	Keterangan
1.	BPD	1	Aktiv
2.	LPM	1	Aktiv
3.	PKK	1	Aktiv
4.	Kelompok Tani	10	Aktiv
5.	Dasa Wisma	11	Kurang Aktiv

6.	Karang Taruna	1	Aktiv
7.	Majelis Taklim	1	Aktiv
8.	Remaja Mesjid	1	Aktiv
9.	TPQ	1	Aktiv
10.	Posyandu	1	Aktiv
11.	Perpustakaan	1	Kurang Aktiv
12.	Kube (Kelompok Usaha Bersama)	2	Aktiv
13.	LSPBM (Lembaga Simpan Pinjam Berbasis Masyarakat)	1	Aktiv

5. Keadaan Umum Kelompok Tani :

No.	Kelompok Tani	Jumlah Anggota (Org)	Luas Lahan (Ha)	Jenis Usaha Tani
1.	Mandiri	32	25	Tan. Padi Sawah
2.	Silea	27	28	Tan. Kakao, Lada
3.	Sanggula	35	31	Tan. Kakao
4.	Samaturu	26	8	Tan. Palawija
5.	Meronga-ronga	25	5,5	Tan. Palawija
6.	Watuwila	25	15	Tan. Kakao
7.	Lalobubu	26	16	Tan. Kakao
8.	Aweya	26	16	Tan. Kakao
9.	Abesu	25	16	Tan. Kakao
10.	Pasara	25	50	Tan. Jati
Jumlah		272	210,5	

6. Penggunaan Lahan :

No.	Jenis Penggunaan Lahan	Luas Areal (Ha)	Persentase (%)
1.	Sawah	25	1,67
2.	Pemukiman	98	6,53
3.	Perkantoran/ Fasilitas Umum	2	0,13
4.	Perkebunan	341	22,73
5.	Ladang, Penggembalaan, dll	62,5	4,17
6.	Hutan Milik Rakyat	250	16,67
7.	Hutan Negara	721,5	48,10
Jumlah		1500	100

PROSES PEMUATAN KAYU KE TRUCK ATAU MOBIL PENGANKUT KAYU



TRUCK PENGANGKUT KAYU



LOKASI PEMBIBITAN POHON UNTUK REBOISASI HUTAN
DINAS KEHUTANAN



KAYU SITAAN DINAS KEHUTANAN



KAYU YANG AKAN DI BAWA KE LOKASI PEMUATAN





KEMENTERIAN AGAMA
INSTITUT AGAMA ISLAM NEGERI (IAIN) KENDARI
FAKULTAS SYARIAH
Jln. Sultan Qaimuddin No. 17 Telp./Fax. (0401) 3193710 E-Mail: stain_kdi@yahoo.co.id

SURAT TUGAS PEMBIMBINGAN SKRIPSI
Nomor : In.28/FS/KP.02.3/012/2016

Kendari, 13 Januari 2016

Dekan Fakultas Syariah IAIN Kendari dengan hormat menugaskan Bapak / Ibu Dosen sebagai :

Pembimbing I : Drs. Muh. Idris, M.A.

Pembimbing II : Ahmadi, S.HI, M.H.

Untuk membimbing skripsi mahasiswa :

Nama : Arsan Jaya

NIM : 12020102011

Prog. Studi : Muamalah

Fakultas : Syariah

Judul : **Tinjauan Hukum Islam Terhadap Tindakan Penebangan Hutan Secara Liar di Desa Rawua, Kec. Uepai, Kab. Konawe.**

Demikian surat tugas ini dibuat dan apabila terjadi kekeliruan maka akan diadakan perbaikan seperlunya.



Dr. Kamaruddin, S. Ag., SH, MH.
NIP.19730823 199803 1 004

Tembusan :
Ketua Prog. Muamalah



PEMERINTAH PROVINSI SULAWESI TENGGARA
BADAN PENELITIAN DAN PENGEMBANGAN

Kompleks Bumi Praja Anduonohu Telp. (0401) 3136256 Kendari 93232

Kendari, 03 Agustus 2016

Nomor : 070/3010/Balitbang/2016
Lampiran : -
Perihal : Izin Penelitian

K e p a d a
Yth. Bupati Konawe
di -
UNAAHA

Berdasarkan Surat Dekan Fak. Syariah IAIN Kendari Nomor : 367/In.23-FS/TL.00/08/2016 tanggal 3 Agustus 2016 perihal tersebut di atas, Mahasiswa di bawah ini

Nama : ARSAN JAYA
NIM : 12020102011
Prog. Studi : S1 Muamalah
Pekerjaan : Mahasiswa
Lokasi Penelitian : Desa Rawua Kec. Uepai Kab. Konawe

Bermaksud untuk melakukan Penelitian/Pengambilan Data di Daerah/Kantor Saudara dalam rangka penyusunan Skripsi, dengan judul :

"TINJAUAN HUKUM ISLAM TERHADAP TINDAKAN PENEBAHAN HUTAN SECARA LIAR DI DESA RAWUA KECAMATAN UEPAI KABUPATEN KONAWE"

Yang akan dilaksanakan dari tanggal : 03 Agustus 2016 sampai selesai

Sehubungan dengan hal tersebut diatas, pada prinsipnya kami menyetujui kegiatan dimaksud dengan ketentuan :

1. Senantiasa menjaga keamanan dan ketertiban serta mentaati perundang-undangan yang berlaku.
2. Tidak mengadakan kegiatan lain yang bertentangan dengan rencana semula.
3. Dalam setiap kegiatan dilapangan agar pihak Peneliti senantiasa koordinasi dengan pemerintah setempat.
4. Wajib menghormati Adat Istiadat yang berlaku di daerah setempat.
5. Menyerahkan 1 (satu) exemplar copy hasil penelitian kepada Gubernur Sultra Cq. Kepala Badan Penelitian dan Pengembangan Provinsi Sulawesi Tenggara.
6. Surat izin akan dicabut kembali dan dinyatakan tidak berlaku apabila ternyata pemegang surat izin ini tidak mentaati ketentuan tersebut di atas.

Demikian Surat Izin Penelitian diberikan untuk digunakan sebagaimana mestinya.

a.n. GUBERNUR SULAWESI TENGGARA
KEPALA BADAN PENELITIAN DAN
PENGEMBANGAN PROVINSI,
UB KABID EKONOMI & KEUANGAN

Drs. SENSUS PONGSITANAN
Pembina Tk I, Gol. IV/b
Nip. 19600322 198903 1 005

Tembusan:

1. Gubernur Sulawesi Tenggara (sebagai laporan) di Kendari;
2. Dekan FS IAIN Kendari di Kendari;



**PEMERINTAH KABUPATEN KONAWA
KECAMATAN UEPAI
DESA RAWUA**

SURAT KETERANGAN PENELITIAN

NOMOR : *ks/Rw/00/2016*

Yang bertanda tangan dibawah ini Kepala Desa Rawua, Kecamatan Uepai, Kabupaten Konawe menerangkan dengan sesungguhnya bahwa:

Nama : **ARSAN JAYA**
NIM : 120 201 020 11
Jenis Kelamin : Laki - Laki
Fakultas : Syariah / Muamalah

Benar telah melaksanakan Penelitian mulai tanggal 02 Mei 2016 sampai selesai, di Desa Rawua, Kecamatan Uepai, Kabupaten Konawe untuk memperoleh data dalam rangka penyusunan Skripsi dengan Judul : **“TINJAUAN HUKUM ISLAM TERHADAP TINDAKAN PENEBAANGNAN HUTAN SECARA LIAR DI DESA RAWUA, KECAMATAN UEPAI, KABUPATEN KONAWA”**.

Demikian Surat Keterangan Penelitian ini kami berikan kepada yang bersangkutan untuk digunakan sebagaimana mestinya.

Rawua, 15 Agustus 2016
Kepala Desa Rawua

MASARUDDIN B.



KEMENTERIAN AGAMA
INSTITUT AGAMA ISLAM NEGERI KENDARI (IAIN)
FAKULTAS SYARIAH
Jln. Sultan Qaimuddin No.17 Kendari Telp (0401)393721-393711

PERSETUJUAN PEMBIMBING

Skripsi penelitian ini berjudul: **“Tinjauan Hukum Islam Terhadap Tindakan Penebangan Hutan Secara Liar Di Desa Rawua, Kecamatan Uepai, Kabupaten Konawe.”**, atas nama **Arsan Jaya, 12020102011**, Program studi Muamalah, Fakultas Syariah Institut Agama Islam Negeri (IAIN) Kendari, telah dikonsultasikan dan disetujui oleh pembimbing I dan pembimbing II untuk mengikuti ujian skripsi.

Kendari, 17 Oktober 2016

Pembimbing I

Pembimbing II

Drs. Muh. Idris, M.Ag.
NIP. 19581231 1992031018

Ahmadi, S.H.I., M.H.
NIP. 19770105 201101 2 004