LAMPIRAN-LAMPIRAN

Lampiran 1

Pedoman wawancara

1. Pedoman wawancara pada CV. AA-DZ Grafika Kendari

Nama Informan :
Pekerjaan :
Pewawancara :
Hari/tanggal :
Waktu :
Pertanyaan :

1. Sudah berapa lama CV AA-DZ Grafika Kendari?
2. Bagaimana sejarah CV. AA-DZ Grafika Kendari?
3. Bagaiman perkembangan CV. AA-DZ Grafika ?
4. Bagaimana keseharian pada CV. AA-DZ Grafika Kendari?
5. Apakah kekuatan, kelemahan, ancaman dan peluang?
6. Bagaimana pengembangan usaha penerbitan buku AA-DZ Grafika saat ini?
7. Apakah adacara khusus yang diterapkan dalam meyakinkan pelanggan?
8. Melalui apa dalam mempromosikan usaha CV. AA-DZ Grafika Kendari ?
9. Bagaimana pengembangan usaha penerbitan buku AA-DZ Grafika diliahat dari perspektif Ekonomi Syariah?
10. Apak unsur-unsur syariah yang diterapkan dalam menjalankan usaha?
11. Apakah CV. AA-DZ Grafika Kendari akan bekerja sama bank konvensional atau bank Syariah Indonesia?
12. Apakah saat ini CV. AA- DZ Grafika telah menggunakan bank Syariah?
13. Bagaimana keseharian dalam menerapkan prinsip syariah dalam usaha?

Lampiran 2

Wawancara pada CV. AA-DZ Grafika Kendari

Wawancara dilaukakan dengan beberapa orang baik pemimpin perusahaan, karyawan, pelangan dan lain-lain sebagai berikut :

1. Pak Zulkifli (Pemimpin Perusahaan)

No	Pertanyaan	Jawaban
1.	Sudah berapa lama CV AA-DZ Grafika Kendari?	Sudah 11 tahun sejak tahun 2010
2.	Bagaimana sejarah CV. AA-DZ Grafika Kendari?	Percetakan AA-DZ Grafika Kendari berdiri sejak tahun 2010, seiring berjalannya waktu, permintaan dari konsumen semakin meningkat sehingga maka kami mengembangkan usah dengan melegalkan perusahaan berbadan hukum berbentuk hukum berbentuk CV pada tanggal 1 November 2012 dengan menambah bidang usaha penjualan ATK dan Copy Center, setelah itu berjalannya waktu dengan berdasarkan saran dan masukan dari pelanggan, agar kami dapat menfasilitasi penulis-penulis local baik para akademisi maupun masyarakat umum untuk menerbitkan

		karya mereka dalam benyuk buku sehingga kami mengembangkan usaha dalam bidang penerbitan buku tepatnya pada bulan maret 2014 terdaftar sebagai perusahaan Penerbit.
3.	Bagaiman perkembangan CV. AA-DZ Grafika ?	Perkembangan CV AA-DZ Grafika Kendari sejak tahun 2010 sampai sekarang selalu mengalami perkembangan yang baik hal tersebut dapat dilihat dari permintaan dari pelanggan yang semakin meningkat sehingga selalu dalam kondisi yang stabil dan selalu berkembang dalam hal kualialitas, alat-alat/mesin dan lain sebagainya
4.	Bagaimana keseharian pada CV. AA-DZ Grafika Kendari?	Keseharian AA-DZ Grafika kendari dapat dilihat selalu berjalan normaldalam hal berjalannya penjualan dan produksi.
5.	Apakah kekuatan, kelemahan, ancaman dan peluang?	
6.	Bagaimana pengembangan usaha penerbitan buku AA-DZ Grafika saat ini?	Pengembangan yang dilakukan saat ini oleh CV. AA-DZ Grafika yaitu melakukan pengembangan alat-alat dan mesin yang sudah lama dengan

		cara berupaya untuk mengganti alat dan mesin yang lebih canggih lagi agar mendapatkan hasil yang lebih masimal sehingga kualitas produksi semakan baik, selain itu melakukan pengembang terhadap diri pekerja sehingga tidak ketinggal jaman agar memberikan kepada konsumen nuansa yang berbeda atau hal yang baru sehingga sehingga menarik para pelanggan
7.	Apakah ada cara khusus yang diterapkan dalam meyakinkan pelanggan?	Cara khusus dalam meyakkinkan pelanggan dalam hal ini kami selalu memberikan yang terbaik bagi pelanggan dan selalu memberikan contoh-contoh apa yang yang dinginkan pelanggan, selalu ramah menjaga keharmonisan dan selalu memberikan solusi apa yang butuh oleh seorang pelanggan
8.	Melalui apa dalam mempromosikan usaha CV. AA-DZ Grafika Kendari ?	CV. AA-DZ Grafika Kendari dalam mempromosikan usahnya melalui secara langsung dan melalui online seperti facebook, instagram dan lain sebagainya

9.	Bagaimana pengembangan usaha penerbitan buku AA-DZ Grafika diliahat dari perspektif Ekonomi Syariah?	Pengembangan usaha CV. AA-DZ Grafika dilihat dari ekonomi syariah dapat dikatakan tidak ada yang melanggar persyaratan syariah islam walaupun belum berlebelkan syariah islam tapi dalam menjalankan usaha dalam keseluruhannya tidak ada unsur yang tidak baik
10.	Apakah unsur-unsur syariah yang diterapkan dalam menjalankan usaha?	
11.	Apakah CV. AA-DZ Grafika Kendari akan bekerja sama bank konvensional atau bank Syariah Indonesia?	
12.	Apakah saat ini CV. AA- DZ Grafika telah menggunakan bank Syariah?	
13	Bagaimana keseharian dalam menerapkan prinsip syariah dalam usaha?	

2. Aslan (Karyawan)

No	Pertanyaan	Jawaban
1.	Sudah berapa lama CV AA-DZ Grafika Kendari?	Sudah 11 tahun sejak tahun 2010.
2.	Bagaiman perkembangan CV. AA-DZ Grafika	Perkembangan m
4.	Bagaimana keseharian pada CV. AA-DZ Grafika Kendari?	
5.	Apakah kekuatan, kelemahan, ancaman dan peluang?	
6.	Bagaimana pengembangan usaha penerbitan buku AA-DZ Grafika saat ini?	
7.	Apakah ada cara khusus yang diterapkan dalam meyakinkan pelanggan?	
8.	Melalui apa dalam mempromosikan usaha CV. AA-DZ Grafika Kendari ?	
9.	Bagaimana pengembangan usaha penerbitan buku AA-DZ Grafika diliahat dari perspektif Ekonomi Syariah?	

11.	Apakah CV. AA-DZ Grafika Kendari akan bekerja sama bank konvensional atau bank Syariah Indonesia?	
12.	Apakah saat ini CV. AA- DZ Grafika telah menggunakan bank Syariah?	
13	Bagaimana keseharian dalam menerapkan prinsip syariah dalam usaha?	

3. Riska

No	Pertanyaan	Jawaban
1.	Sudah berapa lama CV AA-DZ Grafika Kendari?	
2.	Bagaimana sejarah CV. AA-DZ Grafika Kendari?	
3.	Bagaiman perkembangan CV. AA-DZ Grafika ?	
4.	Bagaimana keseharian pada CV. AA-DZ Grafika Kendari?	
5.	Apakah kekuatan, kelemahan, ancaman dan peluang?	
6.	Bagaimana pengembangan usaha penerbitan buku AA-DZ Grafika saat ini?	
7.	Apakah ada cara khusus yang diterapkan dalam meyakinkan pelanggan?	
8.	Melalui apa dalam mempromosikan usaha CV. AA-DZ Grafika Kendari ?	
9.	Bagaimana pengembangan usaha penerbitan buku AA-DZ Grafika diliahat dari perspektif Ekonomi Syariah?	

10.	Apak unsur-unsur syariah yang diterapkan dalam menjalankan usaha?	
11.	Apakah CV. AA-DZ Grafika Kendari akan bekerja sama bank konvensional atau bank Syariah Indonesia?	
12.	Apakah saat ini CV. AA- DZ Grafika telah menggunakan bank Syariah?	
13	Bagaimana keseharian dalam menerapkan prinsip syariah dalam usaha?	

Lampiran 3

Tempat Perusahaan CV. AA-DZ Grafika Kendari

Tampak Depan Luar

Sumber : Diolah Di Lapangan, Tahun 2021.

Tampak Depan Dalam

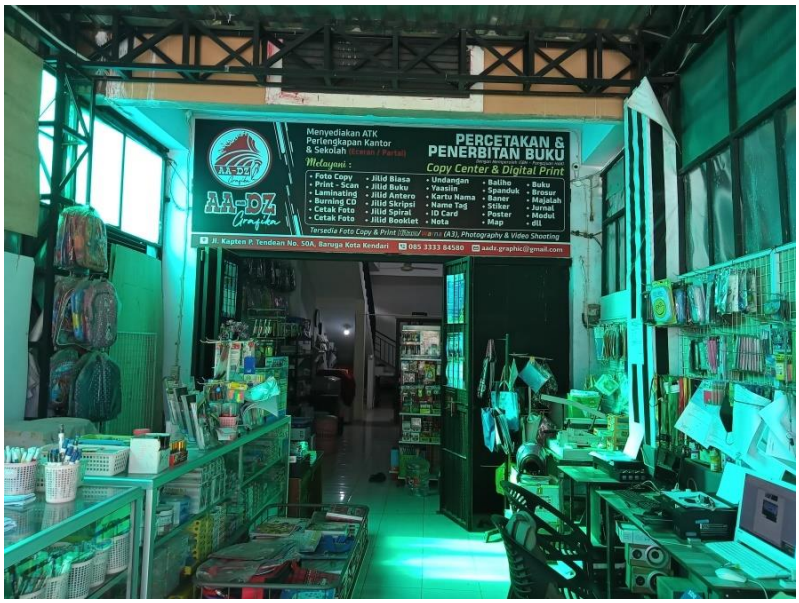

Sumber : Diolah Di Lapangan, Tahun 2021.

Wawancara Dengan Pemimpin CV. AA-DZ Grafika Kendari

Bapak Zulkifli, SE.,MM

Sumber : Diolah Di Lapangan, Tahun 2021.

Galeri Penerbitan CV. AA-DZ Grafika Kendari

Atau Beberapa Hasil Buku Yang Telah Diterbitkan

Judul	Perun tukan	Seri	Kepengarangan	Nomor ISBN	KDT	BAR	Tahun
Teori motivasi berzakat (kajian manfaat ekonomi, sosial dan dorongan kelembagaan)	'-	-	Samdin, Editor: Zulkifli	978-602-70639-4-5	KDT	BAR	2016
Dasar-dasar pembelajaran bahasa Arab	'-	'-	Wa Muna, Beti Mulu, Zulaeha, Aminuddin, Fahami Gunawan, Husain Insawan	978-602-70639-2-1	KDT	BAR	2016
A Guide for English One of STAIN Sultan Qaimuddin Kendari : teacher & student's book	'-		Abdul Halim	978-602-70639-0-7	KDT	BAR	2016
Anotasi buku-buku pendidikan ke-Islam-an tahun 2016	'-	'-	tim penyusun anotasi UPT Perpustakaan IAIN Kendari	978-602-70639-6-9	KDT	BAR	2016
Delapan tahun kabupaten buton utara membangun ; perspektif pembangunan wilayah	'-	'-	Muh. Jusuf Abadi, Hayat Yusuf Abadi, Satira Yusuf Abadi,	978-602-70639-5-2	KDT	BAR	2016
Surgaku aman	'-	'-	La Ode Yudi Rizal	978-602-70639-9-0	KDT	BAR	2017
Metode penelitian paradigma kuantitatif: aplikasi ekonomi dan bisnis	'-	'-	Muhammad Syarif, Sujono	978-602-70639-8-3	KDT	BAR	2017
Ulumul hadits	'-	'-	Sulaemang L.	978-602-70639-7-6	KDT	BAR	2017
Investasi dalam perspektif Islam	'-	'-	Ahmad Hamid	978-602-52818-0-8	KDT	BAR	2018
Pengantar ekonomi Islami: studi sejarah keunggulan dan masalah ekonomi perspektif Islam	'-	'-	H. Hasan Aedy	978-602-52818-3-9	KDT	BAR	2018
Model pemberdayaan penduduk miskin perspektif Islam	'-	'-	H. Hasan Aedy ; editor, Zulkifli	978-623-91868-7-6	KDT	BAR	2019
Valentine profesor : kisah-kisah dan kinerja sang professor	'-	'-	H. L. M. Harafah	978-623-91868-6-9	KDT	BAR	2019
Teks laporan hasil observasi, eksposisi, anekdot, cerita rakyat, negosiasi, debat, biografi, dan puisi : bahan ajar	Untuk SMA/MA/SMK/	'-	La Ode Muh. Sauf, H. Hari Wibowo	978-623-91868-5-2	KDT	BAR	2019

pengayaan : model pembelajaran berbasis teks mata pelajaran bahasa Indonesia, SMA/MA/SMK/MAK kelas X	MAK kelas X						
Akuntansi sektor publik : konsep pengelolaan dan pelaporan aset pemerintah daerah	'-	'-	La Ode Anto	978-623-91868-4-5	KDT	BAR	2019
Teks : surat lamaran kerja, cerita sejarah, editorial, novel : bahan ajar pengayaan model pembelajaran berbasis teks mata pelajaran Bahasa Indonesia	Untuk SMA/MA/SMK/MAK kelas XII	'-	H. Hari Wibowo, La Ode Muh. Sauf	978-623-91868-3-8	KDT	BAR	2019
Teks : prosedur, eksplanasi, ceramah, cerpen, proposal, karya ilmiah, resensi, dan drama : bahan ajar pengayaan model pembelajaran berbasis teks mata pelajaran Bahasa Indonesia	Untuk SMA/MA/SMK/MAK kelas XI	'-	H. Hari Wibowo, La Ode Muh. Sauf	978-623-91868-2-1	KDT	BAR	2019
Ekonomi syariah versus ekonomi konvensional : kajian makro dan mikro dalam membendung perkembangan ekonomi global	'-	'-	H. L. M. Harafah	978-623-91868-1-4	KDT	BAR	2019
Sinopsis buku : buku-buku sains dan pendidikan ke-Islaman tahun 2019	'-	'-	tim penyusun, Faizah Binti Awad ; penyunting/editor, La Ode Asmin	978-623-91868-0-7	KDT	BAR	2019
Ekonomi kesehatan : pengantar dan aplikasi	'-	'-	H. Muhammad Rafiy ; editor, Muh. Yani Balaka	978-602-52818-9-1	KDT	BAR	2019
Manajemen hubungan pelanggan : konsep dan teknologi	'-	'-	H. Muh. Zabir Zainuddin	978-602-52818-8-4	KDT	BAR	2019
Buku panduan pembelajaran di TK/RA berbasis sentra	'-	'-	Erdiyanti...[et al.]	978-602-52818-7-7	KDT	BAR	2019
Keuangan regional : tinjauan teoritik dan empirik	'-	'-	H. Ishak Awaluddin, H. L. M. Harafah	978-602-52818-6-0	KDT	BAR	2019
Ekonomi syariah : optimalisasi zakat	'-	'-	H. L. M. Harafah, Hasanuddin Bua	978-602-52818-5-3	KDT	BAR	2019
La Edy anak kampoeng [sumber elektronis]: memimpi dan	'-	'-	Hasan Aedy	978-602-52818-2-2	KDT	BAR	2019

menginspirasi kaum difabel dan dhuafah							
La Edy anak kampoeng : memimpi dan menginspirasi kaum difabel dan duafa	'-	'-	Hasan Aedy	978-602-52818-1-5	KDT	BAR	2019
Teknologi informasi dan piranti keuangan	'-	'-	Husain Insawan, Alwahidin ; editor, Suman Anselah, Zulkifli	978-623-7877-06-6	KDT	BAR	2020
Pengantar akuntansi syariah	'-	'-	Wahyudin Maguni ; editor, Muljibir Rahman	978-623-7877-05-9	KDT	BAR	2020
Akuntansi keuangan daerah : teori, konsep dan aplikasi	'-	'-	penulis, La Ode Anto	978-623-7877-04-2	KDT	BAR	2020
New normal economy : kesepadanan ekonomi dalam menata kehidupan baru	'-	'-	H. L. M. Harafah ; editor, Zulkifli	978-623-7877-03-5	KDT	BAR	2020
Knowledge sharing : peran manajemen pengetahuan pada organisasi	'-	'-	Ahmad Hamid, Wiwin Sultraeni, editor, Ismanto, Zulkifli	978-623-7877-02-8	KDT	BAR	2020
Pengantar wawasan kemaritiman dan pengelolaan sumber daya kelautan, wilayah pesisir negeri nusantara	'-	'-	H. Hasan Aedy, Yohanis Boni ; editor, Zulkifli	978-623-7877-01-1	KDT	BAR	2020
Catatan akhir pengawasan pemilu 2019 : mengawal demokrasi di kota Kendari	'-	'-	penulis, Sahinuddin, La Ode Hermanto, Awardin ; penyunting, Arham, Muzakkir Muhtar, Dea Indrayani	978-623-7877-00-4	KDT	BAR	2020
Metodologi penelitian dan statistika : praktis dan mudah dipahami bagi mahasiswa dan peneliti pemula	'-	'-	penulis, Samdin, Supalal Estihadi	978-623-91868-9-0	KDT	BAR	2020
Perilaku keuangan : suatu pengantar	'-	'-	penulis, Buyung Sarita ; editor, Sujono	978-623-91868-8-3	KDT	BAR	2020

Sumber : Diolah Di Lapangan, Tahun 2021.

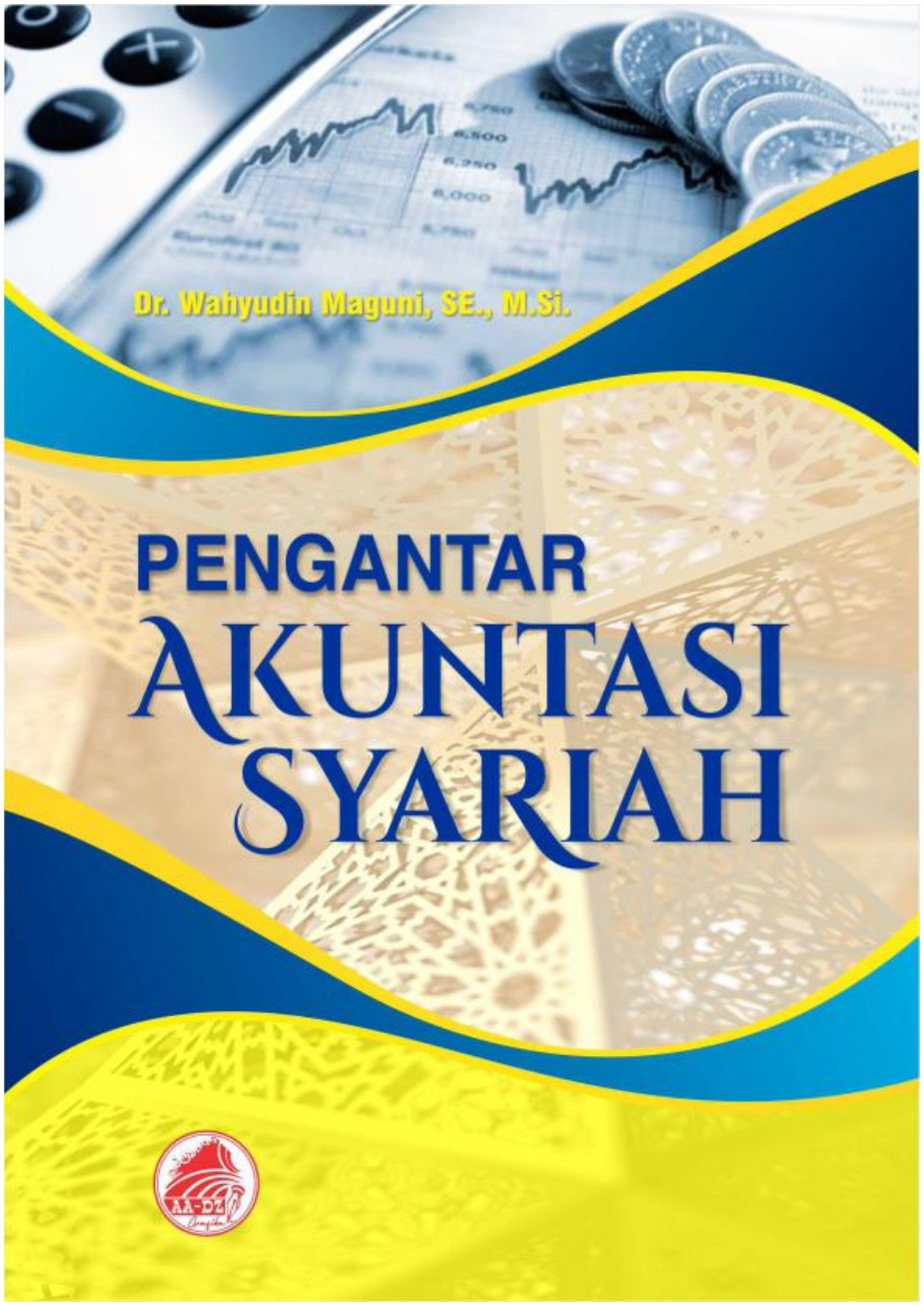

Sumber : Diolah Di Lapangan, Tahun 2021.

Sumber : Diolah Di Lapangan, Tahun 2021.

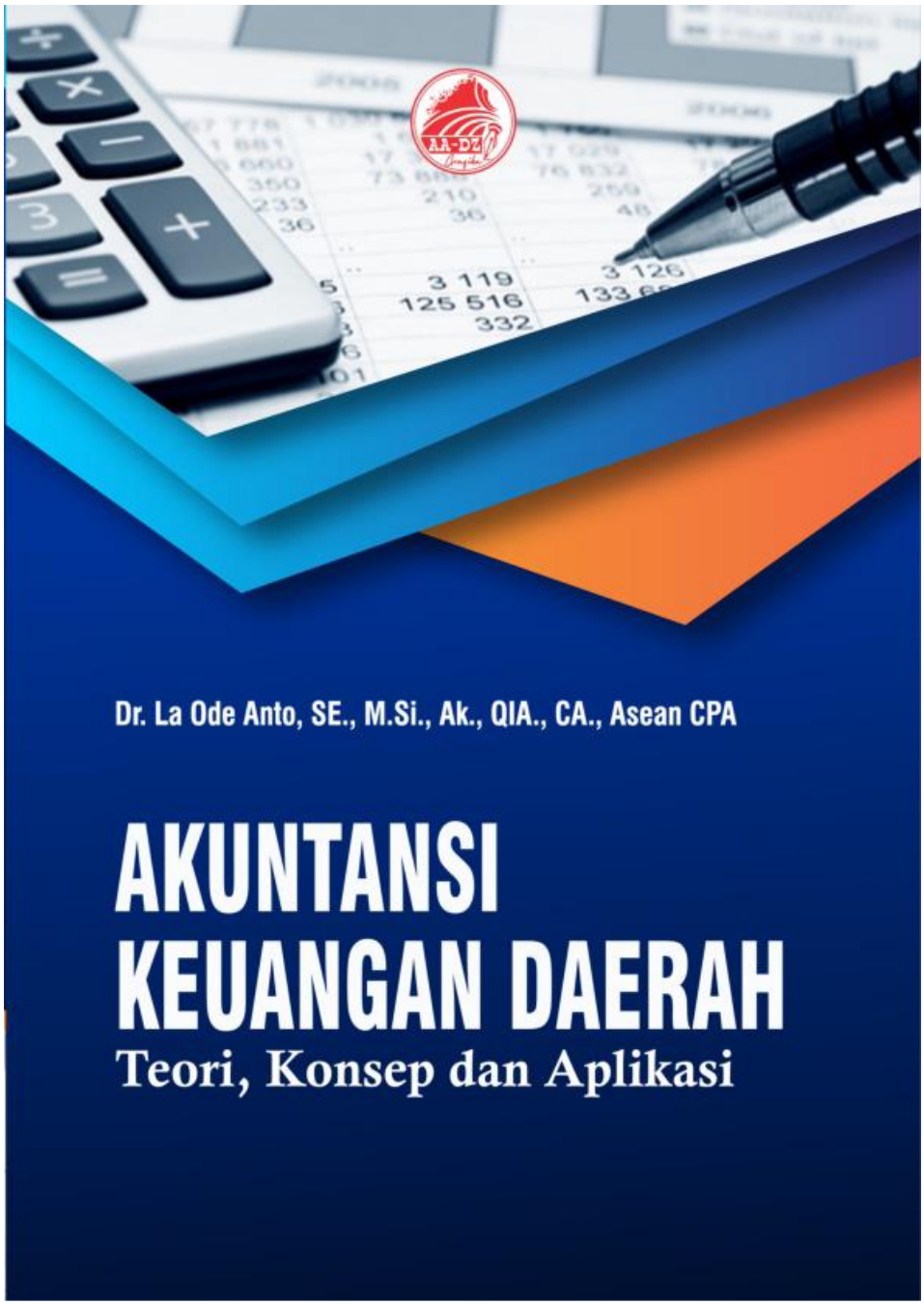

Sumber : Diolah Di Lapangan, Tahun 2021.

Sumber : Diolah Di Lapangan, Tahun 2021.

Lampiran 5:

BIODATA PENELITI

Nama	: Rio Budi Setiawan
NIM	: 17050101002
Pekerjaan	: Mahasiswa
JenisKelamin	: Laki-laki
TempatdanTanggalLahir	: Wua-wua, 01 April 1999
No. HP	: 081244635480
Email	: riobs30@gmail.com

RiwayatPendidikan

2005-2011	: SD Negeri 9 konda
2011-2014	: MTS Negeri 1 Konsel
2014-2017	: A Negeri 1 Konsel
2017-2021	: Institut Agama Islam Negeri (IAIN) Kendari