

L

A

M

P

I

R

A

N



Lampiran 1. Pedoman Wawancara**Nama : Suparlan****Jabatan : Wakil Manajer**

1. Bagaimana sejarah singkat berdirinya perusahaan PT.Cipta Agung Manis di Kabupaten Konawe Selatan?
2. Bagaimana Struktur Organisasi Perusahaan PT. Cipta Agung Manis ?
3. Bagaimana Visi dan misi perusahaan PT. Cipta Agung Manis?
4. Kapan PT. Cipta Agung Manis dibangun dan mulai beroperasi ?
5. Berapa banyak jumlah karyawan PT. Cipta Agung Manis?
6. Bagaimana proses produksi ubi kayu menjadi tepung tapioka pada PT.Cipta Agung Manis?
7. Bagaimana faktor-faktor dan motivasi yang mempengaruhi produksi ubi kayu menjadi tepung tapioka pada PT. Cipta Agung Manis?
8. Bagaimana Perspektif rkonomi islam terhadap produksi ubi kayu menjadi tepung tapioka pada PT. Cipta Agung Manis?
9. Apa saja kendala dan hambatan yang dihadapi dalam produksi ubi kayu di PT. Cipta Agung Manis?
10. Bagaimana perkembangan produksi tepung tapioka dari awal berdiri hingga sekarang, apakah meningkat terus/menurun sesuai dengan permintaan ?
11. Mengapa produk Tepung Tapioka belum terdapat lebel halal?

Lampiran 2. Pedoman wawancara

Nama: Indra

Jabatan : Pengawas Operator

1. Berapa lama anda bekerja pada perusahaan PT. Cipta Agung Manis?

Jawaban: 5 tahun Lebih.

2. Anda bekerja dalam bidang apa di perusahaan PT. Cipta Agung Manis?

Jawaban: Pengawas Operator

3. Apa saja jenis pekerjaan yang dilakukan pada perusahaan PT. Cipta Agung Manis?

Jawaban: plantation, operator, HRD, FA, pemasaran.

4. Berapa jumlah karyawan untuk bagian produksi dan pemasaran?

Jawaban: Sekitar 150

5. Berapa jumlah gaji yang diperoleh setiap hari/bulan?

Jawaban: Seperti gaji UMR pada umumnya tapi tergantung berapa lama bekerja akan berubah gajinya.

6. Setiap hari apa karyawan PT. CAM mendapatkan hari libur?

Jawaban: Setiap hari minggu dan tanggal merah.

7. Bagaimana proses pekerjaan yang anda lakukan?

Jawaban: Sebagai pengawas pekerjaan operator dan petani yang melakukan proses tanam dan panen

8. Berapa harga jual ubi kayu yang dijual petani ke perusahaan PT. CAM?

Jawaban: Kalau pada tahun 2021 di harga Rp. 1.500 per kg.



Lampiran 3. Pedoman wawancara

Nama : Hanif bagus pambudi

Jabatan : Plantation

1. Berapa lama anda bekerja pada perusahaan PT. Cipta Agung Manis?

Jawaban : 6 tahun

2. Anda bekerja dalam bidang apa di perusahaan PT. Cipta Agung Manis?

Jawaban : Plantation

3. Apa saja jenis pekerjaan yang dilakukan pada perusahaan PT. Cipta Agung Manis?

Jawaban : plantation, operator, HRD, FA, pemasaran.

5. Berapa jumlah karyawan untuk bagian produksi dan pemasaran?

Jawaban : kurang lebih 150 orang

6. Berapa jumlah gaji yang diperoleh setiap hari/bulan?

Jawaban : Rp. 2.000.0000

7. Setiap hari apa karyawan PT. CAM mendapatkan hari libur?

Jawaban : Setiap hari minggu dan tanggal merah

8. Bagaimana proses pekerjaan yang anda lakukan?

Jawaban : melakukan proses produksi dan mengawasi mesin produksi

10. Berapa jumlah gaji yang diberikan oleh petani?

Jawaban : Dalam satu hari diberikan upah Rp. 100.000

11. Berapa harga jual ubi kayu yang dijual petani ke perusahaan PT. CAM?

Jawaban : harga jual saat ini mencapai Rp. 1500.

Lampiran 1. dokumentasi wawancara

Gambar 1. wawancara saat proses penanaman dan panen ubi kayu

Lampiran 2. Dokumentasi Perusahaan



Gambar 2. PT.Cipta Agung Manis Kabupaten Konawe selatan

Lampiran 3. Alat Produksi Ubi Kayu di PT.Cipta Agung Manis

Gambar 3. Mesin Pamarutan Ubi



Gambar 4. Mesin Pengupasan

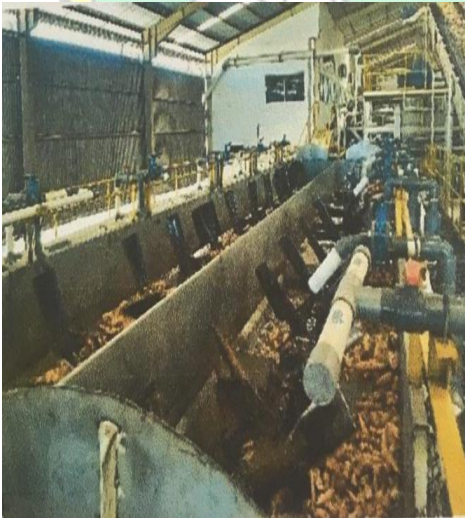

Gambar 5. Mesin Pencucian Ubi



Gambar 6. Pelumas Bekas



Gambar 7. Kulit Dan Tanah



Gambar 8. Ampas Ubi Kayu



Gambar 9. Tepung Tapioka yang sudah dalam kemasann

Lampiran 4. Alat Produksi Tepung Tapioka di PT.Cipta Agung

Gambar 10. Unit Pengering Tapioka



Gambar 11. Mesin Sentrifugasi



Gambar 12. Mesin Separasi

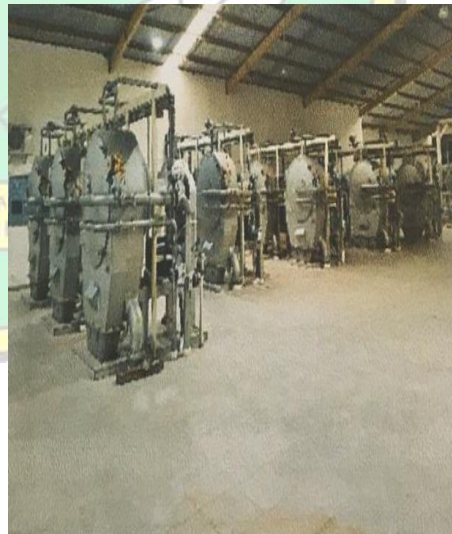

Gambar 13. Mesin Ekstraksi



Gambar 14 . Kantor PT.Cipta Agung Manis





**PEMERINTAH PROVINSI SULAWESI TENGGARA
BADAN PENELITIAN DAN PENGEMBANGAN**

Jl. Mayjend S. Parman No. 03 Kendari 93121

Website : ballitbang sulawesitenggara prov.go.id Email: badan litbang sultra01@gmail.com

Kendari, 29 April 2021

K e p a d a

Nomor : 070/1452/Balitbang/2021
Sifat : -
Lampiran : -
Perihal : IZIN PENELITIAN.

Yth Bupati Konawe Selatan
Di - ANDOOLU

Berdasarkan Surat Dekan FEBI IAIN Kendari Nomor : 424/In.23/FE/TL.00/04/2021 tanggal, 29 April 2021 perihal tersebut diatas, Mahasiswa di bawah ini :

Nama : FUJIYANI
NIM : 17050101006
Prodi : Ekonomi Syariah
Pekerjaan : Mahasiswa
Lokasi Penelitian : PT Cipta Agung Manis Kab. Konse

Bermaksud untuk Melakukan Penelitian/Pengambilan Data di Daerah/Kantor Saudara dalam rangka penyusunan KTI/Skripsi/Tesis/Disertasi, dengan judul :

**"PRODUKSI UBI KAYU MENJADI TEPUNG TAPIOKA PERSPEKTIF EKONOMI ISLAM
PADA PT. CIPTA AGUNG MANISDI KABUPATEN KONAWE SELATAN".**

Yang akan dilaksanakan dari tanggal : 29 April 2021 sampai selesai.

Sehubungan dengan hal tersebut diatas, pada prinsipnya kami menyetujui kegiatan dimaksud dengan ketentuan :

1. Senantiasa menjaga keamanan dan ketertiban serta mentaati perundang-undangan yang berlaku.
2. Tidak mengadakan kegiatan lain yang bertentangan dengan rencana semula.
3. Dalam setiap kegiatan dilapangan agar pihak Peneliti senantiasa koordinasi dengan Pemerintah setempat.
4. Wajib menghormati adat Istiadat yang berlaku di daerah setempat.
5. Menyerahkan 1 (satu) exemplar copy hasil penelitian kepada Gubernur Sulawesi Tenggara Cq. Kepala Badan Penelitian dan Pengembangan Provinsi Sulawesi Tenggara.
6. Surat izin akan dicabut kembali dan dinyatakan tidak berlaku apabila ternyata pemegang surat izin ini tidak mentaati ketentuan tersebut diatas.

Demikian surat izin Penelitian diberikan untuk digunakan sebagaimana mestinya.

an. GUBERNUR SULAWESI TENGGARA
KEPALA BADAN PENELITIAN & PENGEMBANGAN
BADAN PENELITIAN DAN PENGEMBANGAN
SULAWESI TENGGARA
SEKRETARIS

Dr. Drs. LA ODE MUSTAFA MUHTAR M.Si

Alamat Tk I, Gol. IV/b
Nip. 19740104 199302 1 001

Tembusan:

1. Gubernur Sulawesi Tenggara (sebagai laporan) di Kendari;
2. Dekan FEBI IAIN Kendari di Kendari;
3. Ketua Prodi Ekonomi Syariah FEBI IAIN Kendari di Kendari;
4. Kepala Balitbang Kab. Konse di Andoolu;
5. Pimpinan PT. Cipta Agung Manis di Tempat;
6. Mahasiswa yang Bersangkutan.

SURAT KETERANGAN TELAH MELAKUKAN PENELITIAN

Nomor : 0474/PT.CAM/HRDGA/93819/X/2021

Sehubungan dengan surat dari Fakultas Ekonomi Dan Bisnis Islam IAIN Kendari Nomor : 341/In.23/FE/TL.00/03/2021, Hal : Permohonan Izin Penelitian, maka Manajer PT. Cipta Agung Manis Kabupaten Konawe Selatan dengan ini menerangkan Mahasiswa dibawah ini :

Nama : FUJIYANI
Nim : 17050101006
Jurusan : Ekonomi Syariah FEBI IAIN Kendari
Alamat/No. HP : Baruga/082324105748

Benar telah melakukan penelitian di Kantor PT. CAM Andoolo guna melengkapi data pada penyusunan skripsi yang berjudul : **"Produksi Ubi Kayu Menjadi Tepung Tapioka Perspektif Ekonomi Islam pada PT. Cipta Agung Manis di Kabupaten Konawe Selatan"**.

Demikian surat keterangan dibuat dapat digunakan seperlunya.

Kendari, 01 Oktober 2021

PT.Cipta Agung Manis

PT. CIPTA AGUNG MANIS

Suparlan
General Manager

Kantor :
Wunduwatu, Andoolo, Kabupaten Konawe Selatan, Sulawesi Tenggara.

DAFTAR RIWAYAT HIDUP**A. Data Identitas Diri**

1. Nama Lengkap : Fujiyani
2. Nim : 17050101006
3. Tempat, Tanggal Lahir : Kendari, 07 Februari 1999
4. Jenis Kelamin : Perempuan
5. Agama : Islam
6. Perguruan Tinggi : Institut Agama Islam Negeri
Kendari
7. Fakultas/Program Studi : Ekonomi Syariah
8. Alamat : Desa Andoolo Utama, Kec.
Buke Kab. Konawe Selatan
9. No Hp : 082324105748
10. E-mail : Pujiyani899@gmail.com

B. Data Keluarga

1. Data Orang Tua
 - a. Ayah : Sukardi
 - b. Ibu : Musini

C. Riwayat Pendidikan

1. Tk Tunas Bangsa : (2004-2005)
2. SD Negeri Silea Jaya : (2005-2011)
3. MTS Negeri Andoolo Utama : (2011-2014)
4. SMK Negeri 2 KONSEL : (2014-2017)

Kendari, 19 juni 2022

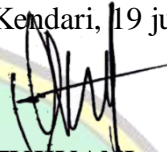

FUJIYANI

Nim. 17050101006

