

L

A

M

P

I

R

A

N



Pedoman wawancara

I. Data responden khusus Bank Syariah Indonesia

1. Nama :
2. Jenis kelamin :
3. Usia Pendidikan :
4. Pekerjaan :

II. Daftar pertanyaan

1. Apakah BSI KCP Kolaka mengimplementasikan Pembiayaan Kredit Usaha Rakyat KUR BSI terhadap usaha mikro di Kota Kolaka?
2. Bagaimana strategi BSI KCP Kolaka dalam menarik minat pelaku usaha mikro sehingga mengambil pembiayaan KUR di BSI KCP kolaka?
3. Pembiayaan apa yang di implementasikan kepada pelaku usaha mikro?
4. Apa kelebihan mengambil pembiayaan KUR BSI bagi pelaku Usaha Mikro?
5. Bagaimana mekanisme pemberian dana KUR yang diimplementasikan bagi pelaku Usaha Mikro di Kota Kolaka?
6. Apa yang menjadi patokan pihak BSI sehingga mengimplementasikan pembiayaan KUR bagi pelaku Usaha mikro di Kota Kolaka?
7. Bagaimana dampak pembiayaan kredit usaha rakyat dalam mengembangkan usaha mikro di kota Kolaka?

8. Apa yang menjadi kendala penyaluran KUR BSI di kota Kolaka?
9. Bagaimana pihak Bank dalam mengukur keberhasilan dalam mengimplementasikan pembiayaan KUR BSI di kota Kolaka?
10. Bagaimana sejarah berdirinya kantor cabang Bank Syariah di kota Kolaka?



I. Data responden khusus nasabah Bank Syariah Indonesia

1. Nama :
2. Jenis kelamin :
3. Usia Pendidikan :
4. Pekerjaan :

II. Daftar pertanyaan

1. Apakah anda mengetahui apa itu KUR BSI, mengetahui darimana, dan dimanfaatkan untuk apa?
2. Mengapa anda mengambil pembiayaan kredit usaha rakyat di bank Syariah Indonesia?
3. Apakah mengambil pembiayaan dana KUR BSI tidak memberatkan Nasabah?
4. Apa tujuan anda mengambil pembiayaan KUR BSI?
5. Apakah KUR dapat membantu dalam meningkatkan usaha anda?
6. Apakah factor factor penghambat dalam pengambilan pembiayaan kredit usaha rakyat di Bank Syariah Indonesia?
7. Bagaimana pandangan anda tentang Bank Syariah Indonesia?
8. Bagaimana pendapat setelah mengambil pembiayaan kredit usaha rakyat di bank Syariah Indonesia?
9. Apa kelemahan dan kelebihan dari adanya program KUR?

Transkrip wawancara

Informan 1

Nama : Rudi

Jenis kelamin : Laki-laki

Usia : 31

Pendidikan : s1

Pekerjaan : branch manager

Waktu penelitian: 20 juni 2022

1. apakah BSI Kc kolaka mengimplementasikan pembiayaan kredit usaha rakyat (KUR) BSI terhadap usaha mikro di kotakolaka?

Jawaban:

untuk saat ini meman BSI melakukan salah satu prodak andalan itu adalah pembiayaan KUR untuk pelaku usaha khususnya di kota kolaka pembiayaan kur ini terbagi menjadi 3 pembiayaan kur mikro dan kur kecil. tujuannya untuk membantu pelaku usaha kecil

1. Bagaimana strategi BSI KCP Kolaka dalam menarik minat pelaku usaha mikro sehingga mengambil pembiayaan KUR di BSI KCP kolaka?

Jawaban:

yang pertama sosialisasi ke pelaku usaha umkmdan prodktif usaha usaha kecil yang saat ini yang belum disentuh oleh pihak bank mana pun. dari sisi angsuran ringan dan kemudian sangat membantu untuk pelaku pelaku usaha kecil yang utamanya berdampak covid 19. yaitu sangat membantu sekali yang usahanya

yang mulai di rintis yang sudah berjalan 6 bln sampai 2 tahun, dan bagaimana kur ini bisa di manfaatkan KUR dengan sangat baik, karna dari sisi kemudahan dan kelansuran yang sangat sangat mudah “

2. Pembiayaan apa yang di implementasikan kepada pelaku usaha mikro?

Jawaban:

pembiayaan kur mikro, kur kecil dan super mikro yang bertujuan untuk membantu pelaku usaha mikro untuk merintis usahanya supaya berjalan dengan baik”

3. Apa kelebihan mengambil pembiayaan KUR BSI bagi pelaku Usaha Mikro?

Jawaban:

kelebihan mengambil pembiayaan kur adalah mulai dari angsuran ringan persyaratan yang di berikan mudah, yang dimana persyaratanya yaitu satu KTP pelaku usaha mikro ada yang sampai 500 juta dan lama usaha itu minimal usahanya sudah berjalan selama 2 tahun. dan kemudian yang di sasar itu pelaku usaha kecil mikro dan menengah yang baik yang di luar pasar maupun plasma. dan memudahkan pelaku usaha untuk mengembangkan usahanya agar berjalan dengan baik

4. Bagaimana mekanisme pemberian dana KUR yang diimplementasikan bagi pelaku Usaha Mikro di Kota Kolaka?

Jawaban:

pemohon memiliki usaha yang usaha sudah berjalan salama mulai

dari 6 bulan sampai ke atas. Cuma biasanya yang kami biayaa itu 1 tahun keatas yang artinya pengalaman usahanya itu sudah baik. dan belum pernah memiliki pinjaman yang sifatnya investasi produktif yang misalnya usahanya bersangkutan, dan melakukan pembelian mobil

5. Apa yang menjadi patokan pihak BSI sehingga mengimplementasikan pembiayaan KUR bagi pelaku Usaha mikro di Kota Kolaka?

Jawaban:

kami dari pihak bank melakukan maintenance ke nasabah pada saat di beri pembiayaan, terus nasabah kita amati pembiayaannya di gunakan sesuai dengan kebutuhan. misalnya kebutuhannya untuk modal kerja kami amati bahwa memaan pembiayaan yang dia gunakan untuk kebutuhannya sesuai. yang bahwanya konsep pembiayaan yang di bangun adalah prinsip syariahnya/murabahanya jual beli.

6. Bagaimana dampak pembiayaan kredit usaha rakyat dalam mengembangkan usaha mikro di kota Kolaka?
7. Apa yang menjadi kendala penyaluran KUR BSI di kota Kolaka?

Jawaban:

untuk kendala yaitu di mana pelaku usaha melakukan pengambila KUR di bank lain yang masi berjalan atau belum lunas. dan walaupun sudah lunas tetapi sykp belum tertutup dari Bank lain. akan muncul di system dan itu tidak bisa di lanjutkan, Sebagian pelaku usaha itu melakukan produktif seperti kendaraan dan itu

tidak di perbolehkan dan tidak bisa melakukan pembiayaan yang berstatus pns,tni dan polri

8. Bagaimana pihak Bank dalam mengukur keberhasilan dalam mengimplementasikan pembiayaan KUR BSI di kotaKolaka?

Jawaban:



Nama : Arfan
Jenis kelamin : Laki laki
Usia :29
Pendidikan : S1
Pekerjaan : AOM
Waktu penelitian : 28 juli 2022

1. apakah BSI Kc kolaka mengimplementasikan pembiayaan kredit usaha rakyat (KUR) BSI terhadap usaha mikro di kotakolaka?

Jawaban:

Jadi terkait pertanyaan pertama mengimplementasikan pembiayaan kredit usaha rakyat sudah terealisasi sejak tahun 2020

2. Bagaimana strategi BSI KCP Kolaka dalam menarik minat pelaku usaha mikro sehingga mengambil pembiayaan KUR di BSI KCP kolaka?

Jawaban:

Trik marketing dalam perbankan itu ada Namanya bisnis,bisnis oprasional dan condection dalam bisnis itu terbagi bagi ada Namanya bisnis produktif komsumen dan banding. banding itu menghimpun dana, sedangkan untuk produktif sama komsumen itu pembiayaan mikro yang sasaranya itu umkm. jadi pada dasarnya itu KUR itu kebijakan pemerintah yang bersubsidi baik bank plat merah,bri,mandiri maupun bsi bpd. Cuma yang membedakan bank bsi dengan bank lainnya yaitu akad yang dimana akadnya murabahah dan sangat berbeda dengan bank lain. terkait dengan biaya biaya ada Namanya biaya profisi dan administrasi di

perbankan Syariah biaya tersebut tidak di punggut sehingga itulah tujuan utama kita menyampaikan ke masyarakat jadi terkait strategi yang di gunakan dalam menarik minat adalah akad dengan biaya biaya yang membedakan dengan bank kompresioanal

3. prodak yang di implemetasikan di BSI KCP kolaka?

Jawaban:

Terkait dengan pembiayaan produktif ada 2 sekmen pembiayaan yaitu pembiayaan berbasis kur dengan pembiayaan berbasis non kur yang dimana kur terbagi menjadi supermikro, kur mikro dan kur kecil. sedangkan kur non mikro terbagi menjadi ada Namanya MOR 25, boom25 ada Namanya boom 25 tanpa jaminan. jadi yang membedakan itu marginya yaitu persentasenya

4. Apa kelebihan mengambil pembiayaan KUR BSI bagi pelaku Usaha Mikro?

Jawaban:

Mengambil pembiayaan kur untuk umkm yaitu marginya lebih rendah margin yang di dapatkan dan lebih efisien prosesnya. karna aturan dari pemerintah minimal 6 bulan usaha sudah bisa mengambil pembiayaan dan bisa di biyai Ketika sudah bermohon sedangkan pembiayaan non kur harus bankable yang dimana harus 2 tahun usahanya sudah berjalan

5. Bagaimana mekanisme pemberian dana KUR yang diimplementasikan bagi pelaku Usaha Mikro di KotaKolaka?

Jawaban:

Ada Namanya strategi marketing kita share dulu prodaknya, Ketika

nasabah bermohon dan memasukan berkasnya sudah lengkap, kita melakukan proses linp/registrasi Ketika prosesnya bagus dan berkasnya lengkap sesuai prosedur maka langsung melakukan survei jaminan dan survei usaha. omzet nasabah masuk dengan kebutuhannya jaminannya sesuai maka di Analisa jaminannya Analisa usahanya terus di sikronkan. kalua permohonannya 200juta dan usahanya tidak mencukupi dan tidak mangkaper 200juta begitupun dengan jaminannya, maka kita sampaikan bahwa di tidak bisa permohonanta 200 juta krna tidak mengkaper dan bisa di biyai Cuma 100 juta maka Ketika di sepakati maka langsung Kembali perlengkapan documen dan minta histori dari pembiayaan dari bank lain, Ketika sudah mengambil dari bank lain. setelah rampung barulah kita lakukan akad maka dana di cairkan dan dana tidak begitu saja di cairkan tetapi ada 14 hari kerja yang Namanya pembuktian Murabaha bahwa nasabah pemohon betul betul membutuhkan dana sehingga tidak terjadi Namanya saintrimin atau penyalangunaan dana

6. Apa yang menjadi patokan pihak BSI sehingga mengimplementasikan pembiayaan KUR bagi pelaku Usaha mikro di Kota Kolaka?

Jawaban:

5 c

7. Bagaimana perkembangan pembiayaan kredit usaha rakyat dalam mengembangkan usaha mikro di kotaKolaka?

Jawaban:

Untuk terkait perkembangan BANK Syariah Indonesia terkhususnya di kotakolakayang dimana sebelum merger jadi bank Syariah Indonesia terkait pembiayaan kredit usaha rakyat kita melakukan pembiayaan di luar kotakolakaseperti kolakatimur dan kolakautara, sehingga sesudah merger jadi bank Syariah Indonesia pada tanggal Pada 1 Februari 2021 yang bertepatan dengan 19 Jumadil Akhir 1442 H maka kita melakukan pembiayaan di luar kolaka seperti kolakatimur, kolaka utara jadi Ketika lihat perkembangannya alhamdulillah berkembang. karna kenapa ressinya yang kita jalani selama 2 tahun lakukan pembiayaan kredit usaha rakyat itu sekitar dari 1.000.000.000 sampai 20.000.000.000 lebih yang kita implementasikan ke umkm baik dari kotakolaka kolakatimur maupun kolaka utara yang dimana kita sudah realisasikan pembiayaan kredit usaha rakyat dan Ketika kita melihat on standingya dari 1.000.000.000 sampai 20.000.000.000 tidak ada penurunan dan alhamdulillah berkembang. terus terkait dengan dampaknya untuk saat ini itu, artinya dari 100% kenasabah dan sekitar 99% lah artinya dari 100% nasabah yang mengambil pembiayaan sekitar 99% nasabah yang lancar. jadi Ketika lihat ress dampak positifnya itu sekitar 100% yang penting prosesnya benar. jadi Ketika lihat keagalannya itu tapi sbenarnya bukan kegagalan sebenarnya 1% dan alhamdulillah untuk saat ini belum ada yang di lelan

8. Apa yang menjadi kendala penyaluran KUR BSI di kota Kolaka?

Jawaban:

Ada dua faktor menjadi kendala yaitu internal dan external kalau berbicara tentang internal yaitu habisnya kouta yang di salurkan oleh pemerintah untuk nasabah sehingga kita tidak salurkan ke umkm. karna bisany nasabah masi mau bermohon untyk melakukan pembiayaan akan tetapi kouta sudah habis, karna kouta membagi bagi ke bank lain oleh kementrian keauangan makanya ada system sykp dalam systemnya perbankan, system informasi kreditur perbankan.

terkait dengan externalnya ada beberapa yang biasanya Namanya proses slik yang dimana slik itu system lot informasi kreditur yang dimana memilliki penjaman di bank lain terus datang memimjam di bank Syariah Indonesia yang dimana masi berbaw investasi itu tidak bisa. karna kredit usaha rakyat itu di salurkan untuk nasabah yang dimana nasabah belum pernah melakukan pinjaman di bank lain atau tidak melakukan pinjaman dibank lain yang masi aktif yang berbaw investasi. terkait tentang system lot informasi kreditur yang dimana mengalami kemacetan di bank lain Ketika mengambil pembiayaan.

system informasi kreditur perbankan (sikp) yaitu pernah menerima bantuan dari pemerimtah yang masi aktif dan melakukan permohonan untuk melakukan pembiayan di bank. biasanya nasabah bermohon akan tetapi yang di biyai itu bukan usahanya maka kita rijek karna jika di tau tidak di bayarkan subsidinya oleh pemerimtah, karna bank tersebut di awasi oleh otoritas jasa keuangan (OJK).

9. Bagaimana pihak Bank dalam mengukur keberhasilan dalam

mengimplementasikan pembiayaan KUR BSI di kotaKolaka?

Jawaban:

Kalau ini terkait dalam mengukur keberhasilan yang artinya prosesnya berjalan lancar dan jika lihat histori dari 3 tahun yang sudah di jalani tidak ada penurunan pembiayaan kredit usaha rakyat (KUR) akan tetapi mengalami peningkatan dan grafiknya meningkat terus. dan jika masalah realisasinya alhamdulillah berhasil karna kenapa ini pengajuan dana KUR ini tidak serta merta juga kita salurkan,jadi tim dari pusat yang Namanya MBG (Mikro Bisnis Group) itu mengajukan permohonan, pengajuan permohonan pembiayaan kouta untuk BSI. Jadi kalau sudah 3 tahun kita jalani, berarti sudah berhasil dan Ketika kita tidak berhasil menjalani maka di periode berikutnya maka kita di barikan kouta untuk pembiayaan.

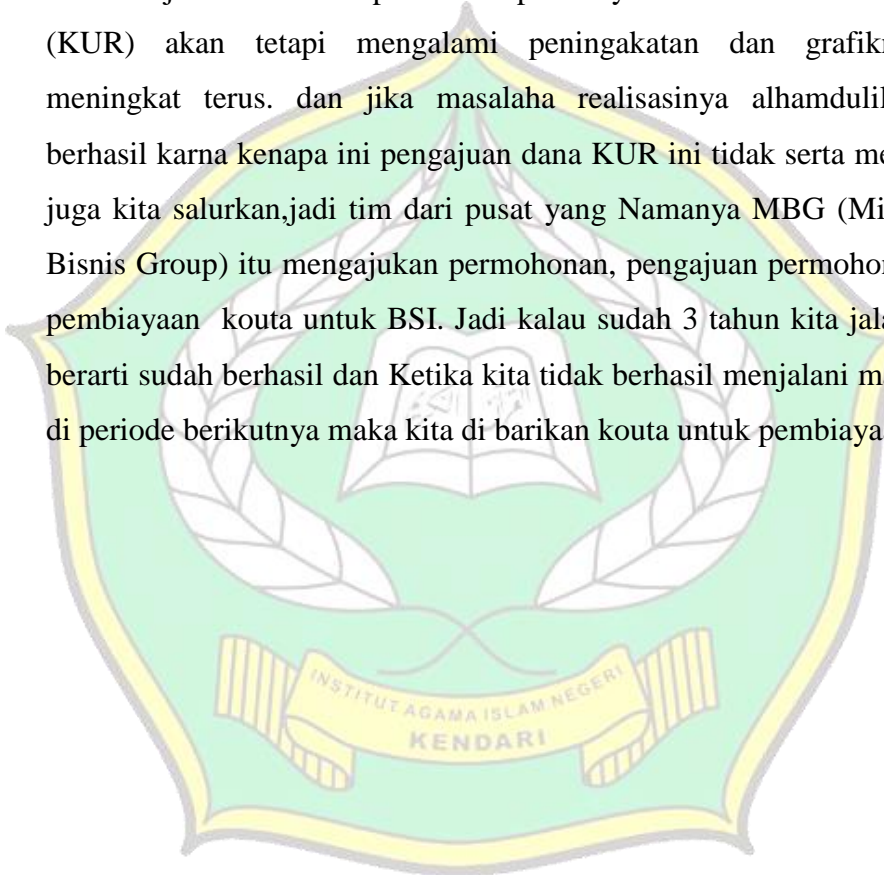

Nama : Wawan
Jenis kelamin : Laki laki
Usia : 28
Pendidikan : SMA
Pekerjaan : pedangan sembako
Waktu penelitian : 22 juni 2022

1. Apakah anda mengetahui apa itu KUR BSI, mengetahui darimana, dan dimanfaatkan untuk apa?

Jawaban:

kur merupakan suatu pembiayaan yang di berikan oleh lembaga perbankan baik di bank konvensional maupun di bank Syariah dengan batas nominal 50 juta. jadi saya mengetahui pembiayaan KUR itu yaitu pertama dari sosialisasi dari pihak bank, dari website yang dimana saya mengunjungi website bank bank Syariah Indonesia dan kemudian teman teman yang mengambil pembiayaan.kalau mamfaatnya tentu kur itu kan di bank Syariah harus menjalankan sebuah usaha yang sudah berjalan minimal 6 bulan sampai 2 tahun. jadi kur yang saya gunakan untuk menambah modal saya untuk mengembangkan usaha saya yang kekurangan modal

2. Mengapa anda mengambil pembiayaan kredit usaha rakyat di Bank Syariah Indonesia?

Jawaban:

karna yang pertama sebagai umat islam harus bermuamalah sesuai perintah allah olehnya itu saya menginginkan yang saya lakukan itu

nilai nilai islam makanya saya melakukan pembiayaan di Bank Syariah Indonesia dengan mengambil pembiayaan KUR

3. Apakah mengambil pembiayaan dana KUR BSI tidak memberatkan Nasabah?

Jawaban:

sebenarnya kalau kita lihat secara praktek pembiayaan KUR di bank Syariah maupun komvren, tapi saya lebih menginginkan untuk mengambil pembiayaan KUR di Bank syariah Indonesia karna itu lebih memudahkan. kanapa memudahkan karna systemnya itu bagi hasil bukan bunga. kalau bagi hasil itu menurut saya memudahkan untuk pengembalian.

4. Apa tujuan anda mengambil pembiayaan KUR BSI?

Jawaban:

mengambil pembiayaan kredit usaha rakyat di bank Syariah Indonesia tentunya untuk mengembangkan usaha saya menambah modal dalam membangun usaha saya

5. Apakah KUR dapat membantu dalam meningkatkan usaha anda?

Jawaban:

Dengan adanya kredit usaha rakyat di Bank Syariah Indonesia tentunya sangat membantu usaha saya karna bisa menambah modal usaha saya selain itu dengan adanya pembiayaan kredit usaha rakyat dengan system bagi hasil tentu semangat saya untuk mengembangkan usaha saya agar bagaimana omzet jauh lebih banyak dari pada sebelumnya

6. Apakah factor factor penghambat dalam pengambilan pembiayaan

kredit usaha rakyat di bank Syariah Indonesia?

Jawaban:

Untuk faktor penghambat dalam pengembalian pembiayaan kredit usaha rakyat di Bank Syariah Indonesia dapat di lihat dari usaha yang kita jalankan. jadi usaha yang saya jalankan itu berjalan dengan lancar omzetnya meningkat tentunya memudahkan untuk pengembalian pembiayaan kredit usaha rakyat di Bank Syariah Indonesia akan tetapi usaha saya gagal maka itu akan sulit untuk melakukan pengembalian pembiayaan.

7. Bagaimana pandangan anda tentang Bank Syariah Indonesia?

Jawaban:

Pandangan saya dengan adanya Bank Syariah khususnya di kota kolaka itu sangat baik menurut saya karna kenapa saya pribadi lebih senang melakukan pembiayaan di Bank Syariah Indonesia. sehingga dengan hadirnya bank Syariah Indonesia besar harapan saya dan keluarga untuk berinovasi terus mengembangkan agar masyarakat di kota kolaka mengetahui keberadaan Bank syariah

8. Bagaiman pendapat setelah mengambil pembiayaan kredit usaha rakyat di bank Syariah Indonesia?

Jawaban:

Setelah saya mengambil pembiayaan Bank Syariah Indonesia pandangan saya yaitu di satu sisi saya merasa sangat terbantu karna kenapa dengan mengambil pembiayaan di Bank Syariah Indonesia saya bisa menambah modal sehingga besar kemungkinan omzet dari usaha saya semakin meningkat.

9. Apa kelemahan dan kelebihan dari adanya program KUR menurut anda?

Jawaban:

Jadi pandangan saya kelebihan dan kelemahan adanya program kredit usaha rakyat di bank Syariah Indonesia yang dimana kelemahannya yaitu untuk saat ini kurangnya pemahaman masyarakat dan kurangnya sosialisasi yang di lakukan oleh pihak Bank Syariah Indonesia secara fest to fest sehingga banyak masyarakat yang tidak mengetahui adanya pembiayaan kredit usaha rakyat yang berbasis Syariah. kalau untuk kelebihannya sangat sangat positif karna kenapa dengan adanya pembiayaan kredit usaha rakyat penetapan bunga yang dimana dalam islam itu tidak ada unsur ribanya, yang kemudian manajemen pelaksanaannya sangat bagus karna tidak melakukan pembiayaan di bank lain sehingga dapat di biyai dengan usahanya berjalan selama 6 bulan yang dimana tujuan utamanya untuk mengembangkan usaha mikro

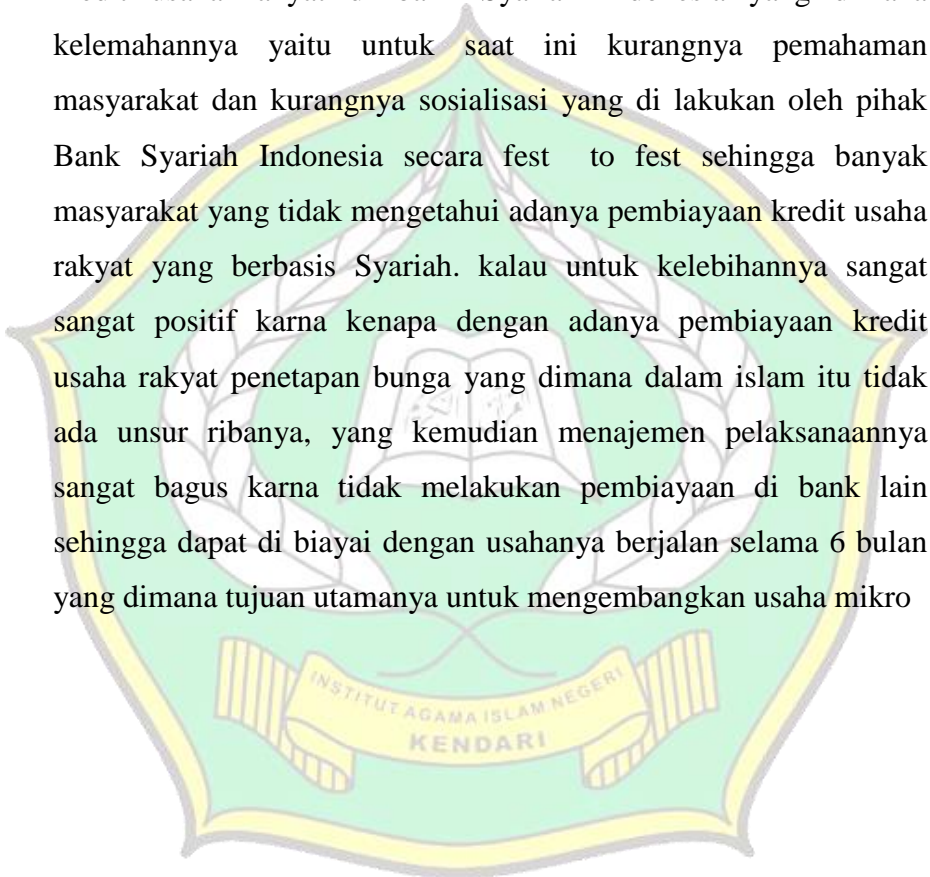

Nama : Supratman
Jenis kelamin : Laki laki
Usia : 27
Pendidikan : SMK
Pekerjaan : Warung makan nasi goreng aqsa
Waktu penelitian : 22 juni 2022

1. Apakah anda mengetahui apa itu KUR BSI, mengetahui darimana, dan dimanfaatkan untuk apa?

Jawaban:

saya tahu, dari teman yang mengambil pembiayaan kur, sangat bermanfaat bagi saya karna dapat membantu mengembangkan usaha saya.

2. Mengapa anda mengambil pembiayaan kredit usaha rakyat di Bank Syariah Indonesia?

Jawaban:

Sebagai umat islam seharusnya berinvestasi/mengambil pembiayaan dengan berprinsip Syariah apalagi di kota kolaka ini telah ada Bank Syariah Indonesia yang mengimplementasikan pembiayaan KUR.

3. Apakah mengambil pembiayaan dana KUR BSI tidak memberatkan Nasabah?

Jawaban:

Jika di lihat dari akad kesepakatan yang di lakukan BSI dengan nasabah maka saya tidak memberatkan karna menggunakan akad Murabaha yaitu system bagi hasil.

4. Apa tujuan anda mengambil pembiayaan KUR BSI?

Jawaban:

Tujuan untuk mengambil pembiayaan KUR di Bank Syariah Indonesia khususnya di kolakadapat mengembangkan usaha saya yang kekurangan modal sehingga dengan mengambilnya pembiayaan KUR dapat meningkatkan omzet pendapatan saya.

5. Apakah KUR dapat membantu dalam meningkatkan usaha anda?

Jawaban:

Sangat membantu untuk mengembangkan usaha saya yang dulunya dulunya pendapatan tidak seberapa sekarang meningkat, dikarenakan usaha saya dkecil karna kekurangan modal dan sehingga saya mengambil pembiayaan KUR di BSI dapat mengembangkan usaha saya

6. Apakah factor factor penghambat dalam pengambalian pembiayaan kredit usaha rakyat di bank Syariah Indonesia?

Jawaban:

Untuk mengenai faktor penghambat dalam pengambilan kredit dilihat dari usaha kita jalankan, Ketika usaha yang kita jalankan berjalan dengan baik sesuai harapan dalam mengembalikan pembiayaan dapat berjalan lancar. Akan tetapi jika usaha kita jalankan tidak sesuai dengan di harapkan maka di situ akan terkendala dalam pengembalian, sehingga BSI memberikan solusi agar usaha yang kita jalankan berjalan dengan lancar dan omzet dapat meningkat.

7. Bagaimana pandangan anda tentang bank Syariah Indonesia?

Jawaban:

Menurut saya dengan adanya Bank Syariah Indonesia KC Kolaka sangat baik, dikarenakan sangat membantu pelaku usaha termasuk saya untu mengembangkan usaha dengan pembiayaan KUR akad mudaharabah.

8. Bagaiman pendapat setelah mengambil pembiayaan kredit usaha rakyat di bank Syariah Indonesia?

Jawaban:

Setelah saya mengambil pembiayaan KUR dengan akad Murabaha sangat membantu dalam pengembanagan usaha saya dan dapat meningkatkan pendapatan saya.

9. Apa kelemahan dan kelebihan dari adanya program KUR?

Jawaban:

Pandangan saya tentang kelemahan dan kelebihan dari adanya program KUR. jika di lihat dari kelemahan bahwasanya kurannya pemahaman masyarkat tentang adanya Bank Syariah Indonesia KC Kolaka dan kurangnya sosialisai Bank Syariah Indonesia KC Kolaka secara face to face kemasyarakat sehingga masyarakat kurang mengetahui bahwa ada Bank Syariah Indonesia dalam mengimplementasikan pembiayaan KUR dengan akad Murabaha tanpa riba. Sedakang kelebihan yaitu sangat membantu para pelaku usaha yang ingin mengembangkan usahanya. dan dimana adanya pembiayaan ini tanpa penetapan bunga/riba, yang diman riba sangat di larang oleh ajaran islam.

Nama : Yuliana rahman
Jenis kelamin : perempuan
Usia : 29
Pendidikan : S1
Pekerjaan : Wirausaha pot bunga
Waktu penelitian : 22 juni 2022

1. Apakah anda mengetahui apa itu KUR BSI, mengetahui darimana, dan dimanfaatkan untuk apa?

Jawaban:

saya tau, saya tau dari teman sekitar yang mengambil pembiayaan KUR di BSI, kalau untuk mamfaat dapat mengembangkan usaha sehingga bisa meningkatkan pendapatan omzet usaha

2. Mengapa anda mengambil pembiayaan kredit usaha rakyat di Bank Syariah Indonesia?

Jawaban:

Dikarenakan sebagai umat islam harus kita mengambil pembiayaan tanpa riba

3. Apakah mengambil pembiayaan dana KUR BSI tidak memberatkan Nasabah?

Jawaban:

Kalau untuk memberatkan saya rasa tidak, karna dengan adanya pembiayaan dana KUR BSI dapat mengembangkan usaha saya sehingga dapat berkembang sampai sekarang

4. Apa tujuan anda mengambil pembiayaan KUR BSI?

Jawaban:

Kalau untuk tujuan sama seperti yang saya jelaskan tadi bahwasanya dapat meningkatkan usaha saya hingga sekarang dan omzet pendapat meningkat dari sebelumnya.

5. Apakah KUR dapat membantu dalam meningkatkan usaha anda?

Jawaban:

sangat membantu karna bisa meringkan dalam pengembalian KUR, dapat meningkatkan usaha saya.

6. Apakah factor factor penghambat dalam pengambalian pembiayaan kredit usaha rakyat di Bank Syariah Indonesia?

Jawaban:

kalau faktor pemhambat dalam pengembalian pembiayaan KUR di Bank Syariah Indonesia itu bisa di lihat dari peningkatatan usaha yang kita jalankan, Ketika usaha yang kita jalankan dapat berjalan lancar maka dalam pengembalian pembiayaan KUR juga dapat berjalan lancar begitu sebaliknya jika usaha yang kita jalankan gagal, maka akan menghambat dalam pengembalian.

7. Bagaimana pandangan anda tentang Bank Syariah Indonesia?

Jawaban:

sangat bagus dikarenakan dalam Islam kita di haruskan melakukan transaksi atau mengambil pembiayaan tanpa riba , dengan adanya BSI KC Kolaka kita dapat melakukan pembiayaan di BSI tersebut.

8. Bagaiman pendapat setelah mengambil pembiayaan kredit usaha rakyat di bank Syariah Indonesia?

Jawaban:

sangat bermanfaat karna dapat meningkatkan usaha yang saya jalankan.

9. Apa kelemahan dan kelebihan dari adanya program KUR?

Jawaban:

Jika di lihat dari kelemahan dan kelebihan adanya program KUR, yang dimana kelemahannya yaitu kurangnya pemahaman masyarakat tentang adanya BSI KC Kolaka, di karenakan kurang melakukan sosialisai secara face to face ke masyarkat sehingga masyarkat kurang mengetahui. sedangkan kelebihan dapat meningkatkan usaha yang kita jalankan dan bagi orang yang ingin mengambil pembiayaan tapi tidak mau mengambil pembiayaan yang systemnya riba, sehingga dapat mengambil pembiayaan KUR di BSI KC Kolaka tanpa riba

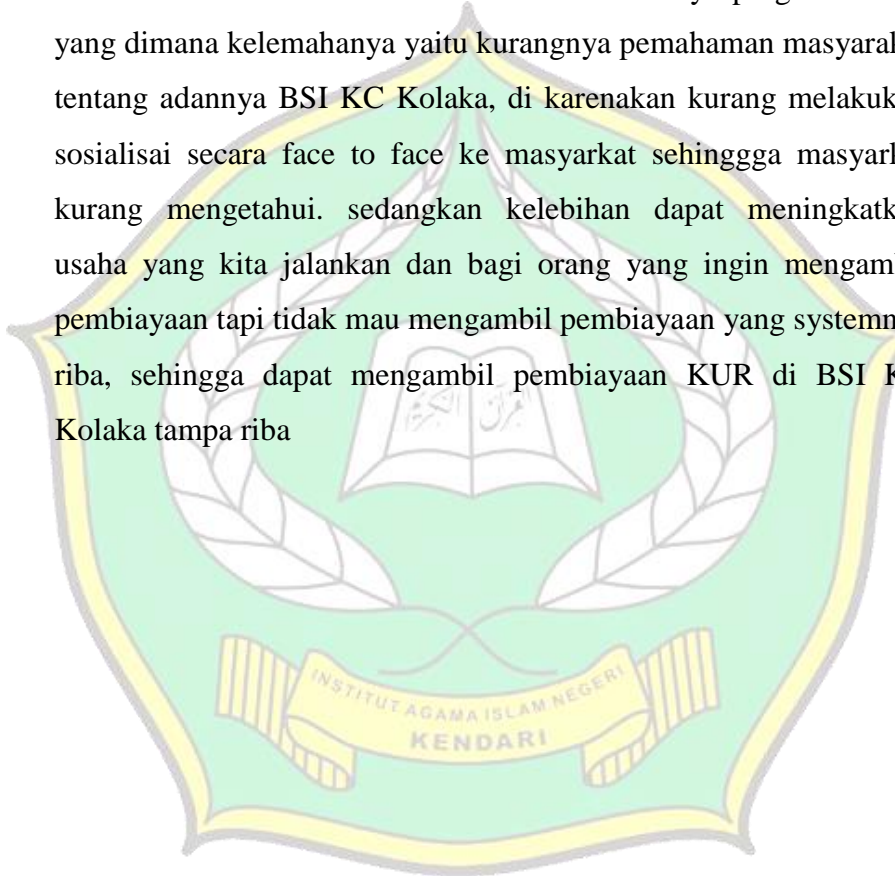

Nama : Sri handayani
Jenis kelamin : perempuan
Usia : 27
Pendidikan : SMP
Pekerjaan : pedangan sembako
Waktu penelitian : 22 juni 2022

1. Apakah anda mengetahui apa itu KUR BSI, mengetahui darimana, dan dimanfaatkan untuk apa?

Jawaban:

Sebenarnya saya tidak tau, akan tetapi ada teman yang mengambil pembiayaan KUR di Bank Syariah Indonesia di KC Kolaka, sehingga dia yang memberitahu kalau kalau ingin mengambil pembiayaan yang riba bisa datang secara langsung ke BSI KC Kolaka

2. Mengapa anda mengambil pembiayaan kredit usaha rakyat di bank Syariah Indonesia?

Jawaban:

Untuk dapatkan mengembangkan usaha saya sehingga omzet pendapatan meningkat

3. Apakah mengambil pembiayaan dana KUR BSI tidak memberatkan Nasabah?

Jawaban:

Saya rasa tidak, karena dengan adanya pembiayaan dana KUR dapat meringankan pelaku usaha untuk mengembangkan usahanya

4. Apa tujuan anda mengambil pembiayaan KUR BSI?

Jawaban:

Untuk mengembangkan usaha saya sehingga dapat meningkatkan omzet yang jauh dari sebelumnya

5. Apakah KUR dapat membantu dalam meningkatkan usaha anda?

Jawaban:

Sangat membantu dalam mengembangkan usaha saya

6. Apakah factor factor penghambat dalam pengembalian pembiayaan kredit usaha rakyat di bank Syariah Indonesia?

Jawaban:

Itu bisa dilihat apakah usaha yang kita jalankan berjalan dengan baik atau tidak. Ketika usaha kita berkembang maka dalam pengembalian pembiayaan kredit usaha rakyat di BSI KC Kolaka dapat berjalan lancar begitupun sebaliknya, jika usaha kita gagal maka akan terhambat dalam pengembalian.

7. Bagaimana pandangan anda tentang bank Syariah Indonesia?

Jawaban:

Sangat bagus dengan adanya BSI KC Kolaka yang dimana masyarakat yang ingin melakukan pembiayaan tanpa riba bisa melakukan pembiayaan di BSI KC Kolaka

8. Bagaiman pendapat setelah mengambil pembiayaan kredit usaha rakyat di bank Syariah Indonesia?

Jawaban:

Sangat membantu bagi para pelaku usah yang ingin mengembangkan usahanya

9. Apa kelemahan dan kelebihan dari adanya program KUR?

Jawaban:

kelemahan dari adanya program KUR yaitu kurangnya sosialisasi pihak BSI secara face to face sehingga masyarakat tidak mengetahui bahwa ada Bank Syariah Indonesia yang mengimplementasikan pembiayaan KUR tanpa bunga. sedangkan kelebihannya mengambil pembiayaan KUR di Bank Syariah Indonesia tanpa riba



Pedoman observasi

No	Kondisi lapangan	Keterangan
	BSI kcp kolaka	Pihak BSI kcp kolaka mengimplementasikan pembiayaan kredit usaha rakyat kepada pelaku UMKM di kota kolaka, yang usahanya sedang berjalan selama 2 tahun dengan modal pembiayaan maksimal 50 juta.
	Pelaku UMKM di kotakolaka	Bahwa dengan adanya pembiayaan kredit usaha rakyat mikro Syariah dapat berperang penting terhadap pelaku umkm dan membantu siklus usaha mikro berjalan dengan baik, perputaran usaha lancar dan omzet meningkat dan dapat meningkatkan pengembangan usaha mikro.

Docementasi

gambar Bersama bapak: Rudi



gambar Bersama bapak: Arfan



gambar Bersama bapak supratman



gambar kios bapak wawan

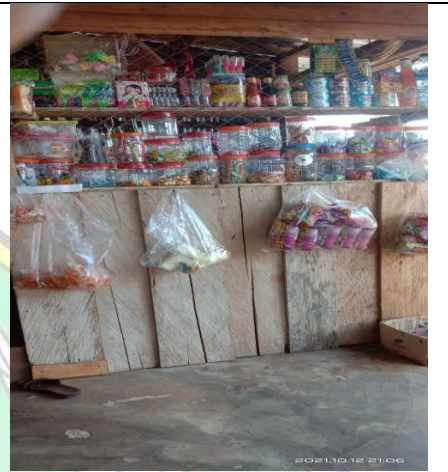

Gambar Bersama: Yuliana Rahman



Gambar Bersama: srihandayani



Pbs5

ORIGINALITY REPORT

19%	21%	8%	3%
SIMILARITY INDEX	INTERNET SOURCES	PUBLICATIONS	STUDENT PAPERS

PRIMARY SOURCES

1	etheses.iainponorogo.ac.id Internet Source	5%
2	repository.uinjambi.ac.id Internet Source	3%
3	digilib.iain-palangkaraya.ac.id Internet Source	2%
4	digilib.iainkendari.ac.id Internet Source	1%
5	digilibadmin.unismuh.ac.id Internet Source	1%
6	repository.uin-suska.ac.id Internet Source	1%
7	core.ac.uk Internet Source	1%
8	idr.uin-antasari.ac.id Internet Source	1%
9	docplayer.info Internet Source	1%

10 etd.iain-padangsidempuan.ac.id 1 %
Internet Source

11 repository.iainbengkulu.ac.id 1 %
Internet Source

12 repository.uinsu.ac.id 1 %
Internet Source

13 repository.iainpare.ac.id 1 %
Internet Source

14 ejournal.iainkendari.ac.id 1 %
Internet Source

15 repository.radenintan.ac.id 1 %
Internet Source

Exclude quotes On

Exclude matches ≤ 1%

Exclude bibliography On

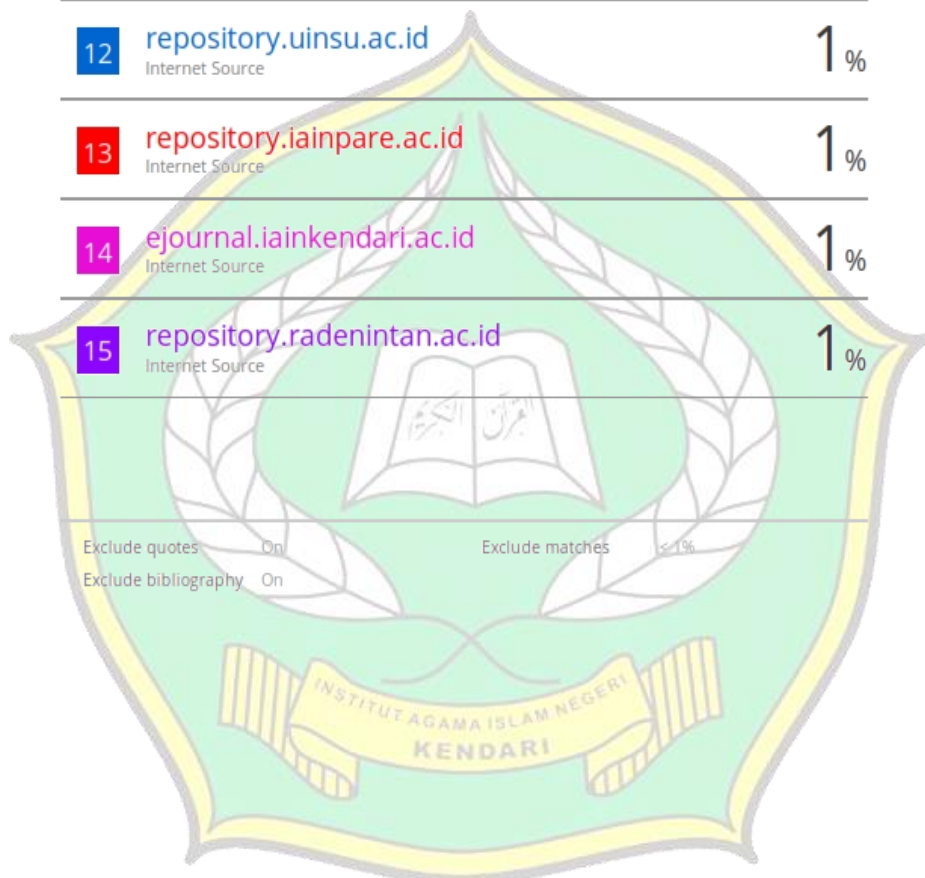

BIODATA PENULIS**A. Data Pribadi**

Nama : Muh Irfan
Tempat Tanggal Lahir : Lalohulo, 05 februari 1999
Jenis Kelamin : Laki-Laki
Status : Mahasiswa
Alamat : Dusun 1, desa Sani-sani, Kecamatan Samaturu
Kabupaten Kolaka
Nomor Telepon : 082261339375
nomor Whatsapp : 082293207155
Email : Muhammadirfanklk2019@gmail.com

B. Riwayat Pendidikan

2006-2012 : SD Negeri 1 Sani-sani
2012-2015 : SMP Negeri 3 Samaturu
2015-2018 : SMA Negeri 1 Sani-sani

C. Data Orang Tua

Nama Ayah : Imbo
Pekerjaan : petani
Nama Ibu : Isa dg bollo
Pekerjaan : -

